

Ce soir, monsieur Lapin a peur d'aller se coucher.
Il vient de lire dans son journal une nouvelle terrifiante !
LE LOUP EST REVENU !

Monsieur Lapin
se précipite
pour fermer la porte
à double tour
quand soudain :
« TOC ! TOC ! TOC ! »
« Oh, mon Dieu !
C'est LE LOUP ! »



« OUVRE !
OUVRE VITE !
DÉPÊCHE-TOI !
C’est nous,
les trois petits cochons.
S’il te plaît,
monsieur Lapin,
laisse-nous entrer.
Nous avons
terriblement peur.
LE LOUP
EST REVENU ! »
« Entrez, mes amis,
entrez », leur dit
monsieur Lapin,
soulagé.

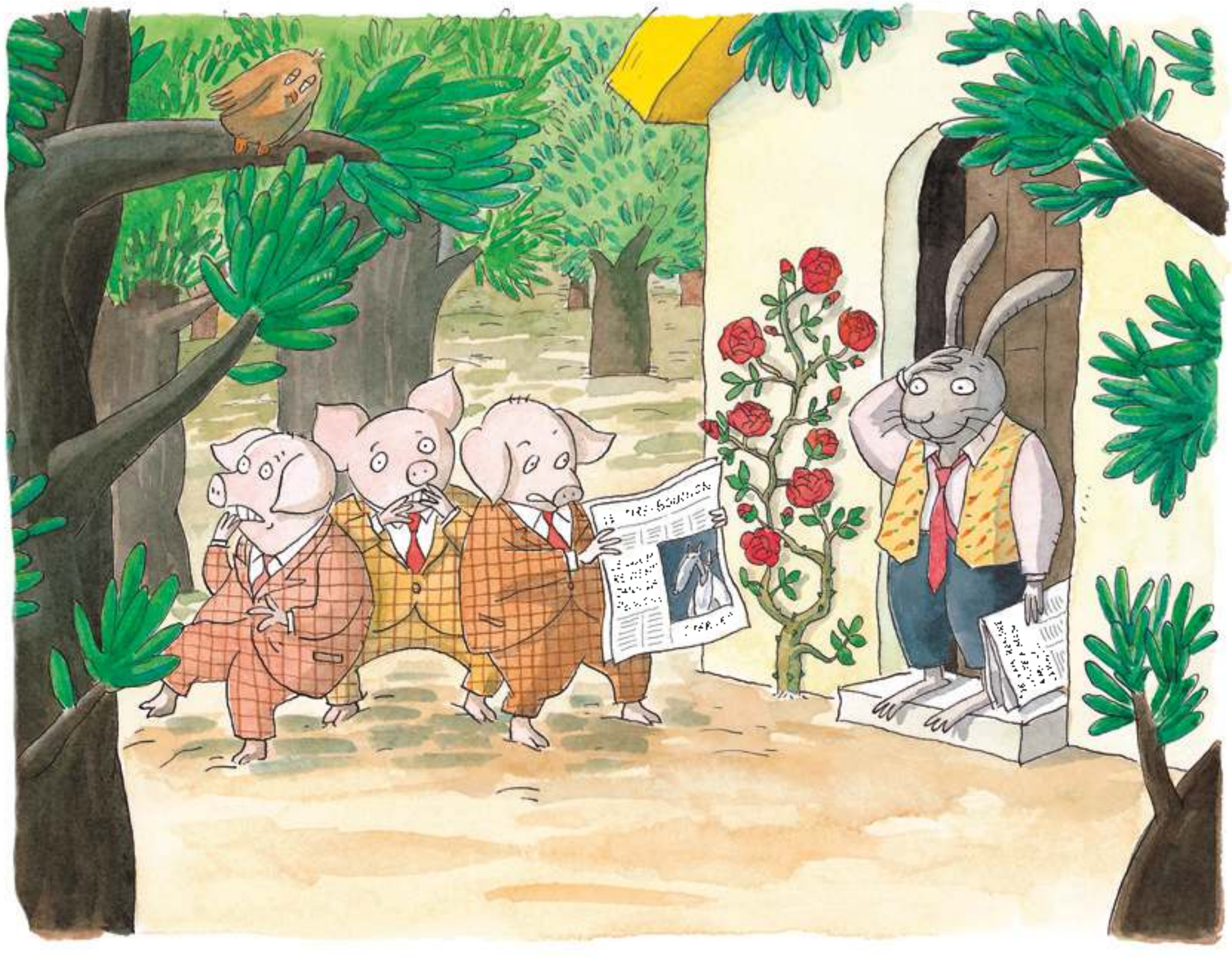

À peine la porte est-elle refermée que soudain :
« TOC ! TOC ! TOC ! »
« Aïe, aïe, aïe ! Voici LE LOUP ! »

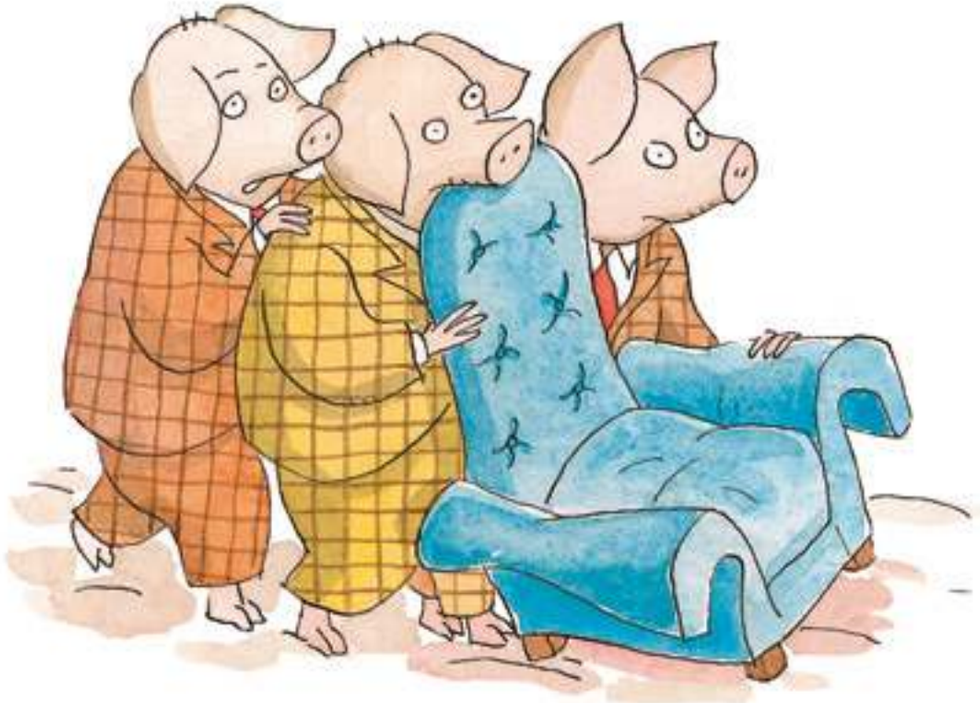



« C’est moi, madame Chèvre avec mes sept petits chevreaux. Nous venons nous réfugier chez toi. Connais-tu l’affreuse nouvelle ? LE LOUP EST REVENU ! »
« Entre, ma bonne amie, entre avec tes petits »,
répond monsieur Lapin, rassuré.

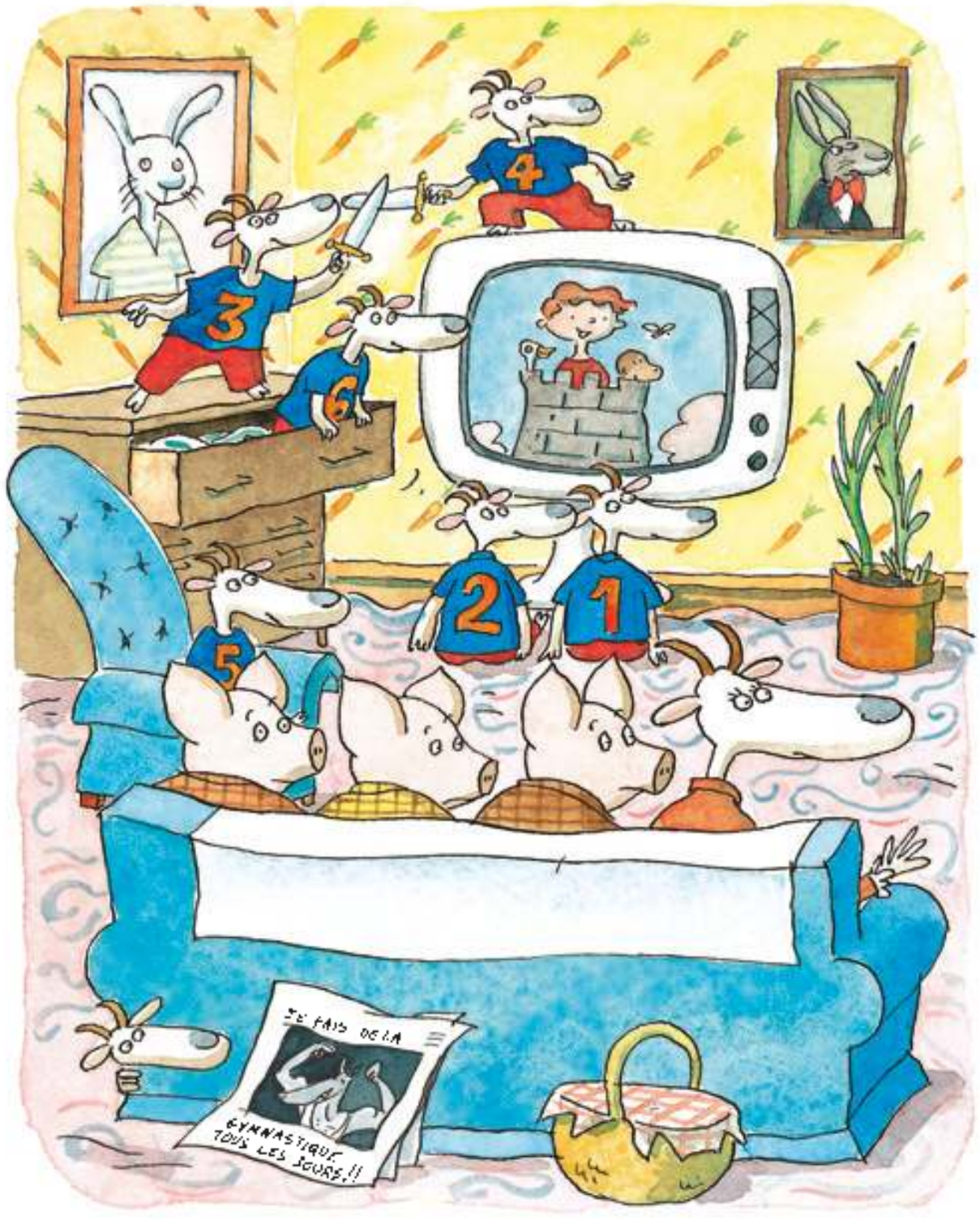

Toute la famille s'installe et soudain :
« TOC ! TOC ! TOC ! »



« Est-ce LE LOUP qui frappe de la sorte ? »