Tous les soirs, c'est la même histoire.
Tiguidanké ne veut pas finir son assiette.
Et aujourd'hui, c'est « P'tits Farcis » !
Le plat préféré de Papa,
mais Tigui n'aime pas ça.

Papa menace :
« Si tu ne finis pas ton assiette, Tiguidanké,
j'appelle le loup !
– J'ai plus faim…
– Juste une bouchée ! C'est moi qui les ai cuisinés !
– J'aime pas les P'tits Farcis !
Et puis, j'ai pas envie. »

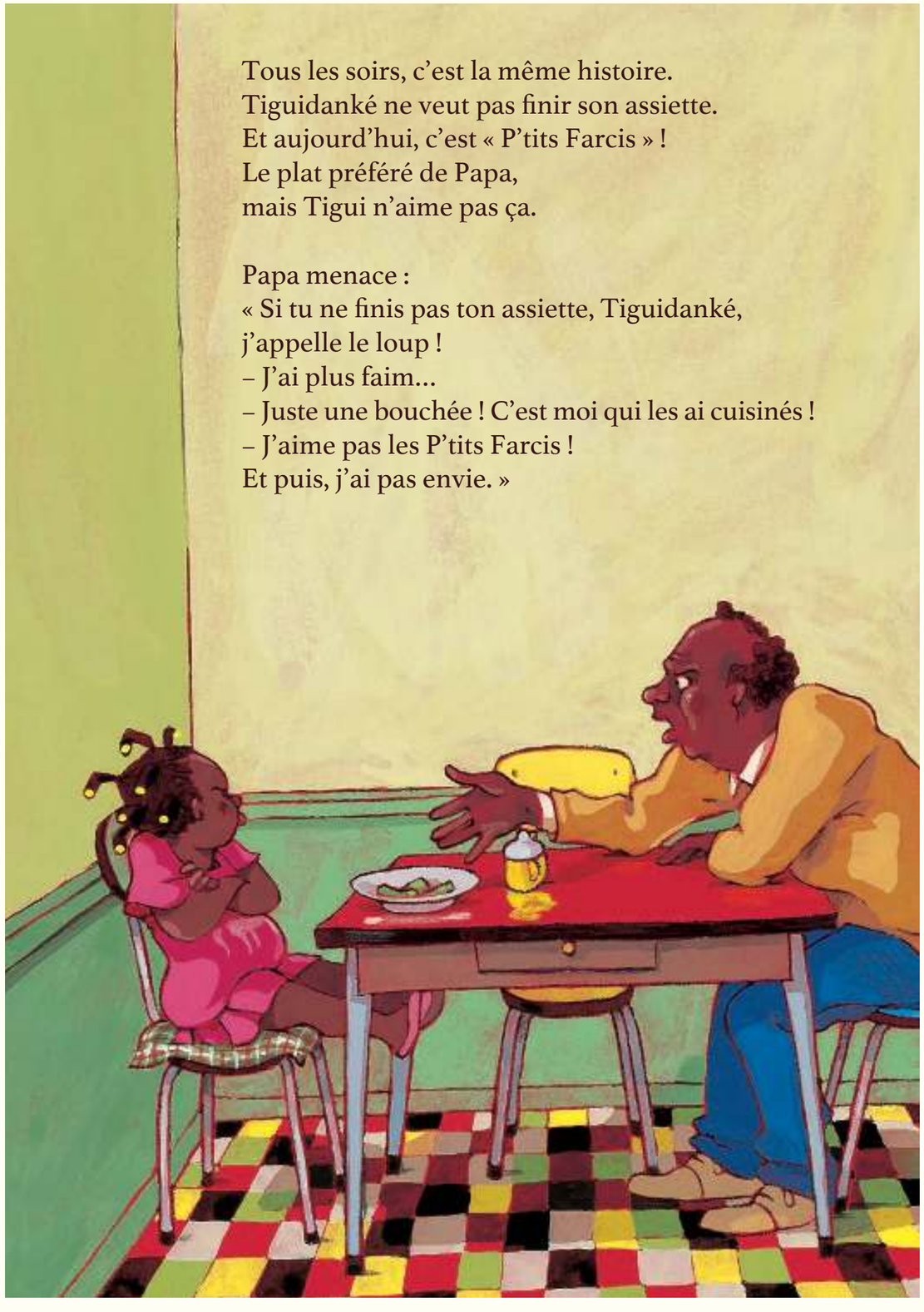

Là, c'en est trop. Papa n'en peut plus.
« Eh bien, tant pis…

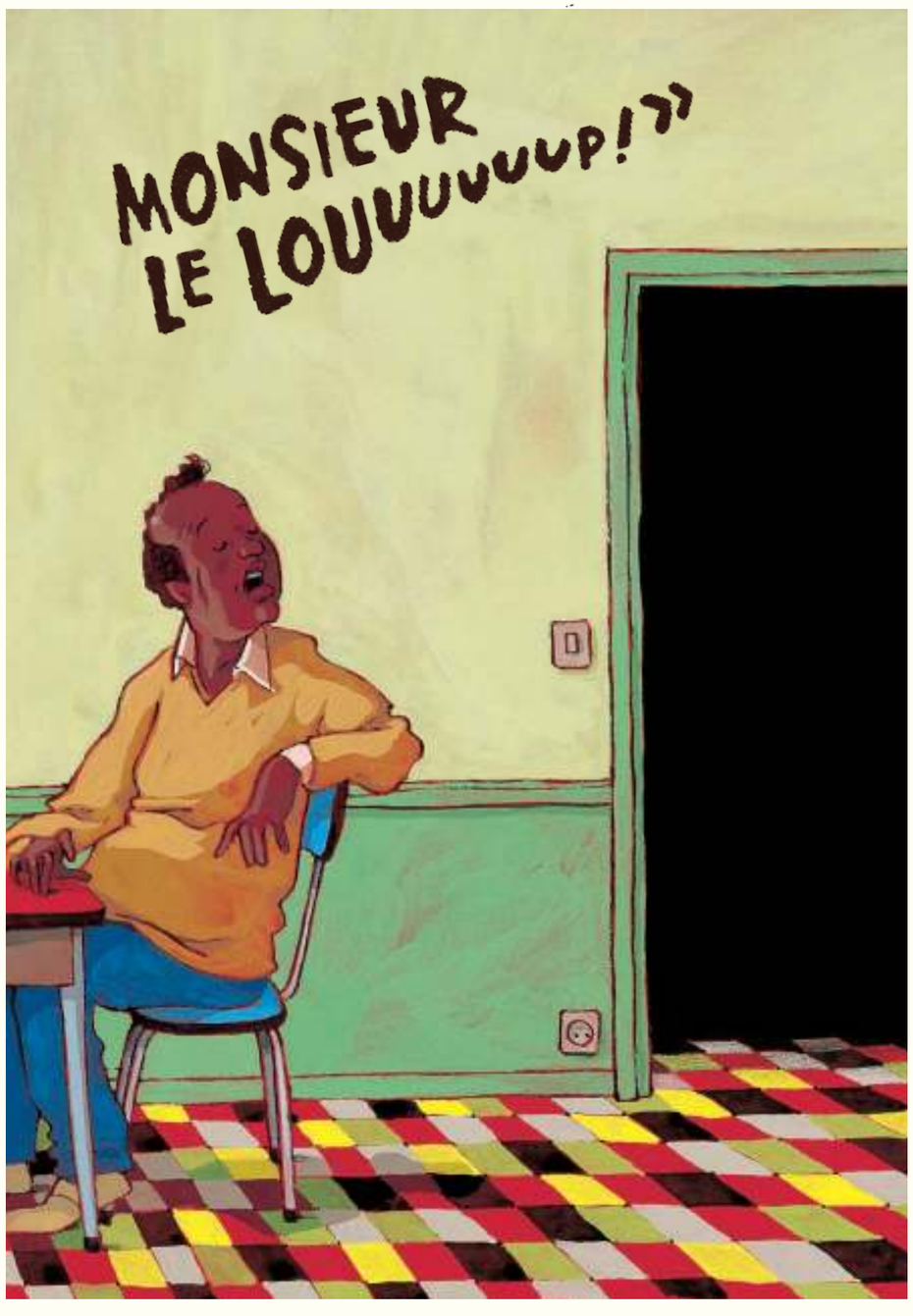

Le loup arrive, mais…
c’est Papa qu’il dévore en une bouchée !
Il se met à table avec Tigui, et voilà.



Tiguidanké tend son assiette
au loup : « Mange ! »
Le loup tourne la tête.
« Si tu ne finis pas mon assiette,
j'appelle le chasseur !
– J'ai plus faim,
j'ai déjà mangé Papa…
– Allez ! Juste une bouchée !
– J'aime pas les P'tits Farcis !
Et puis, j'ai même pas peur. »



Là, c'est la goutte d'eau qui fait déborder le vase !
« Eh bien, tant pis…



Le chasseur arrive, croque le loup tout entier,
se met à table avec Tigui, et voilà.

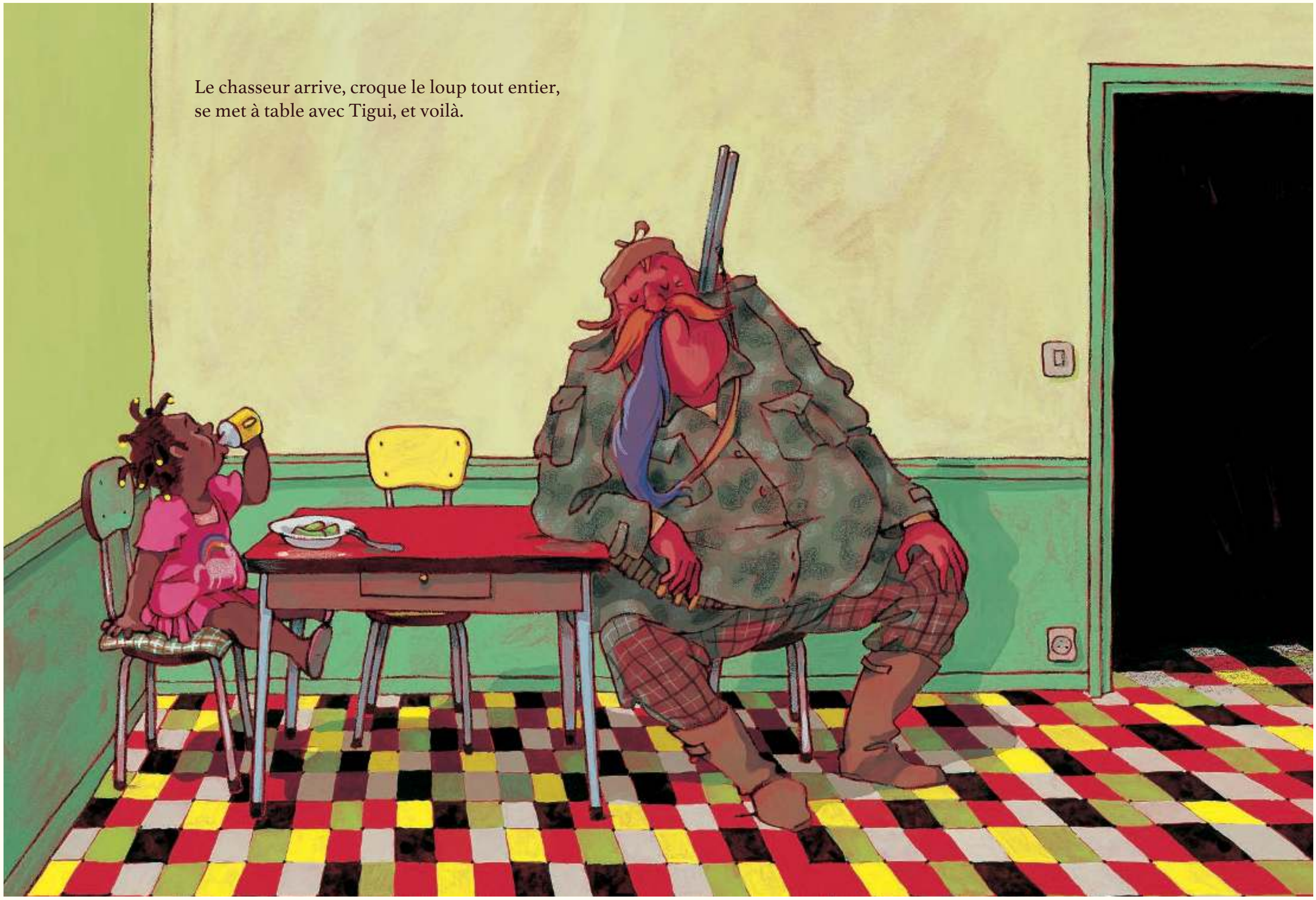

Tiguidanké tend son assiette au chasseur :
« Mange ! »
Le chasseur tourne la tête.
« Si tu ne finis pas mon assiette, j'appelle l'ogre !
– J'ai plus faim, j'ai déjà mangé le loup
qui a mangé Papa…
– Allez ! Juste une bouchée !
– J'aime pas les P'tits Farcis !
Et puis, t'es même pas cap. »

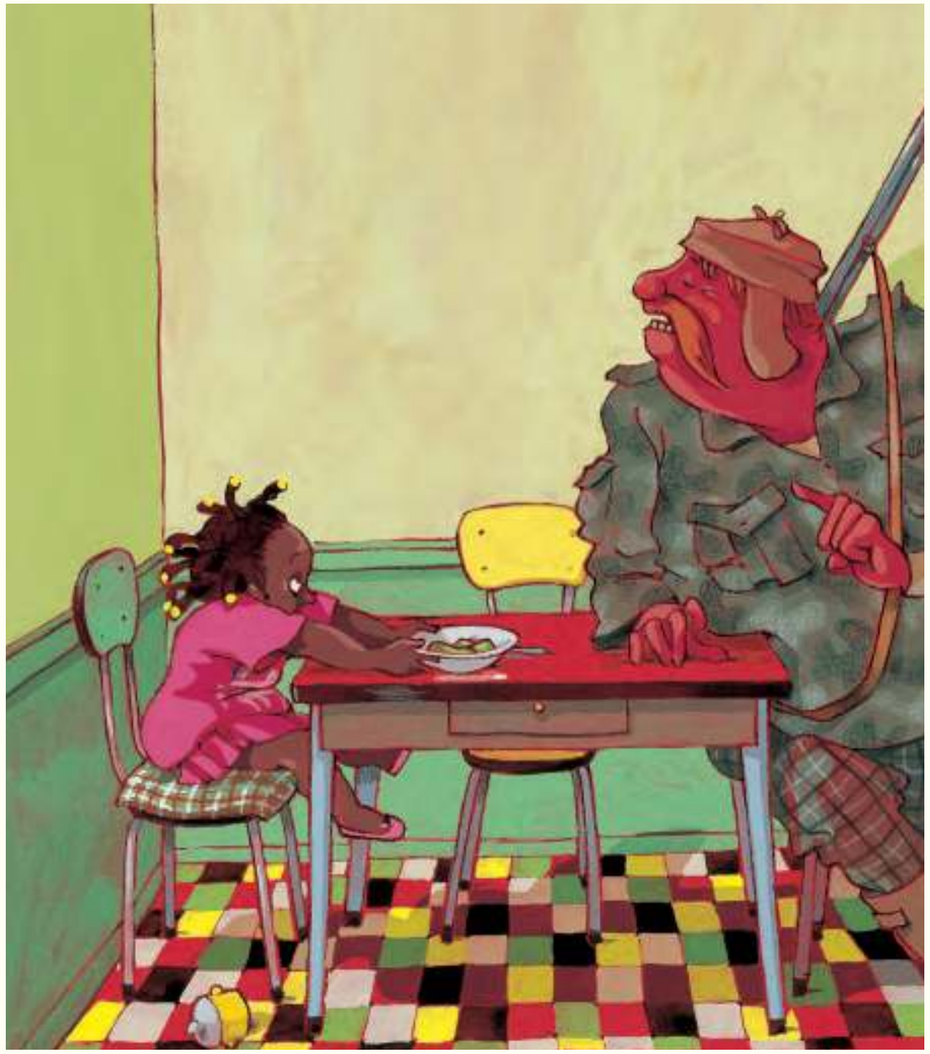

Là, c'est la cerise sur le gâteau !
« Eh bien, tant pis…

