OH !



Un élastique !



Maman !
Maman !



Tu le jettes,
cet élastique ?

Dis, tu me le donnes ?
Hein ? Hein ?
D'accord ?
S'il te plaîîîît !





Ben oui.
Si tu veux.

Super !



Elle me l'a donné !

Maintenant, il est à moi !!!

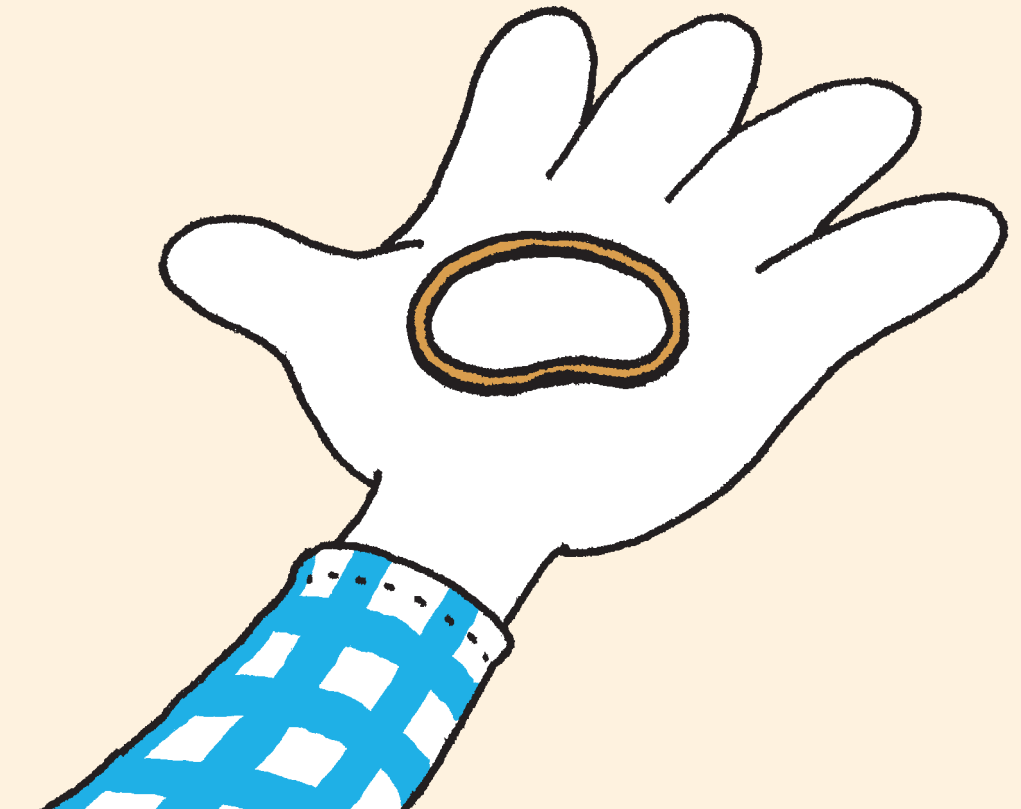

Ça fait longtemps que j'avais envie
d'avoir un truc rien qu'à moi.

Pas un vieux truc de mon grand frère.



Pas un truc
que je suis obligée
de partager.

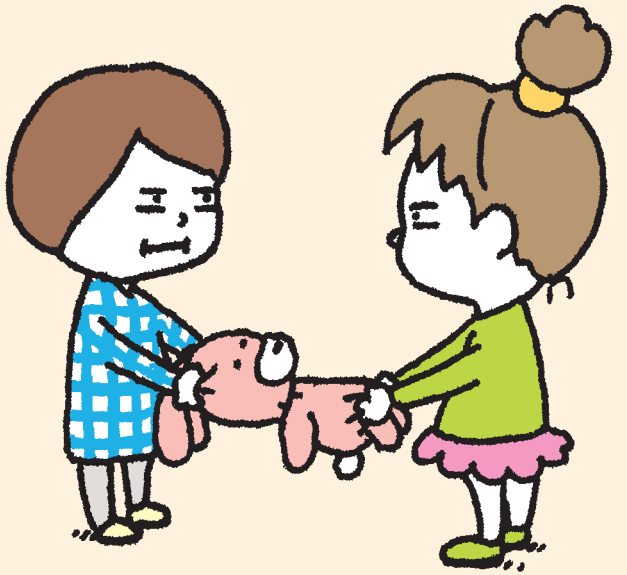



Pas un truc
pour lequel
il faut demander
la permission.

Un truc rien qu'à moi.

Cet élastique, maman me l'a donné.
Il est à moi, rien qu'à moi.
Je peux en faire ce que je veux.
C'est génial, non ?



Il n'est à personne d'autre.
C'est MON élastique !

