D'abord, je ne suis pas DU TOUT fatigué.

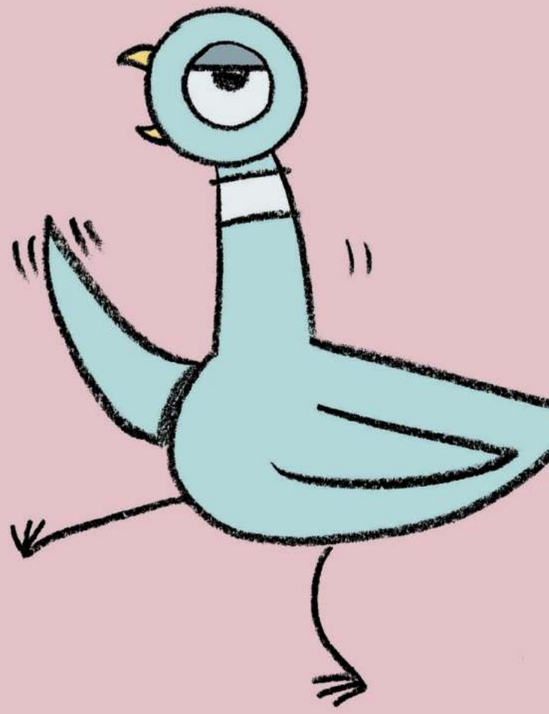

Je suis même partant pour une petite fiesta ! Ou un pique-nique ? Avec des sandwichs, des hot-dogs, tout ça…

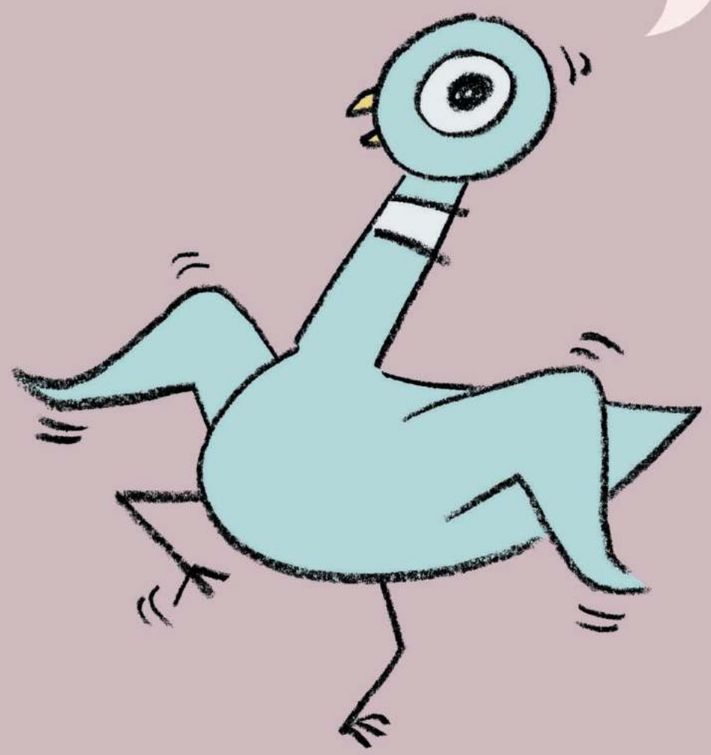

Comment ? Tu dis ?

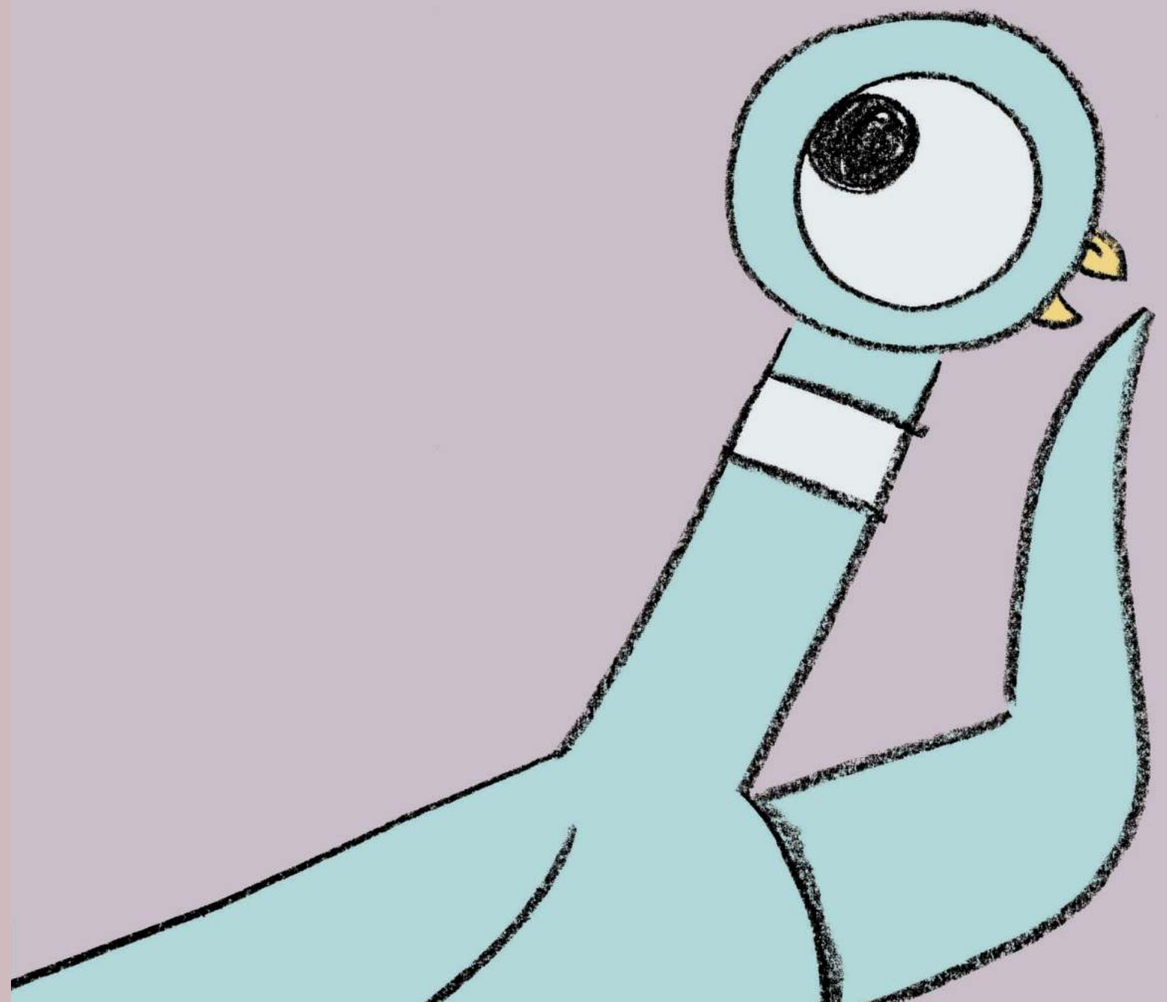

«Non»?!

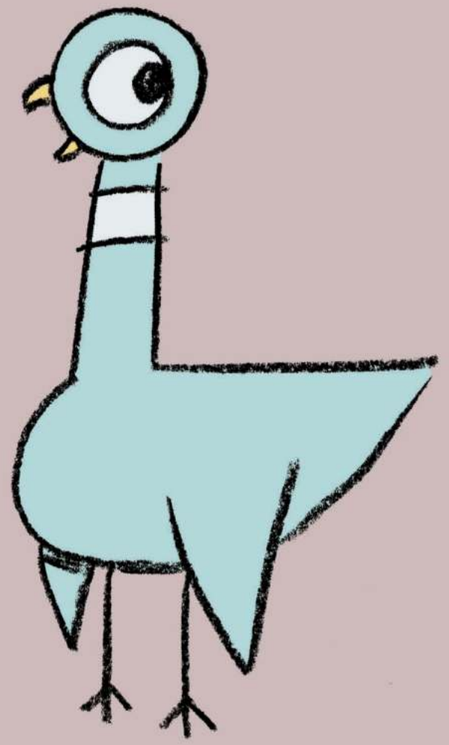



Tiens, il paraît qu'il y a un bon documentaire sur les oiseaux à la télévision, ce soir…

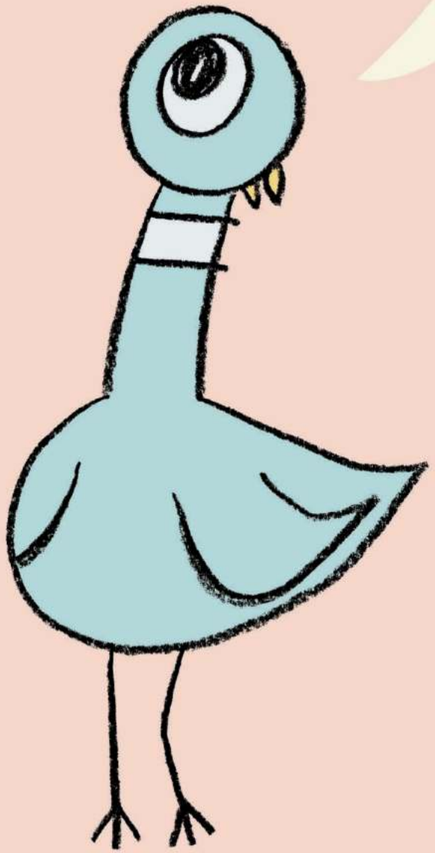

Genre éducatif, tu vois…

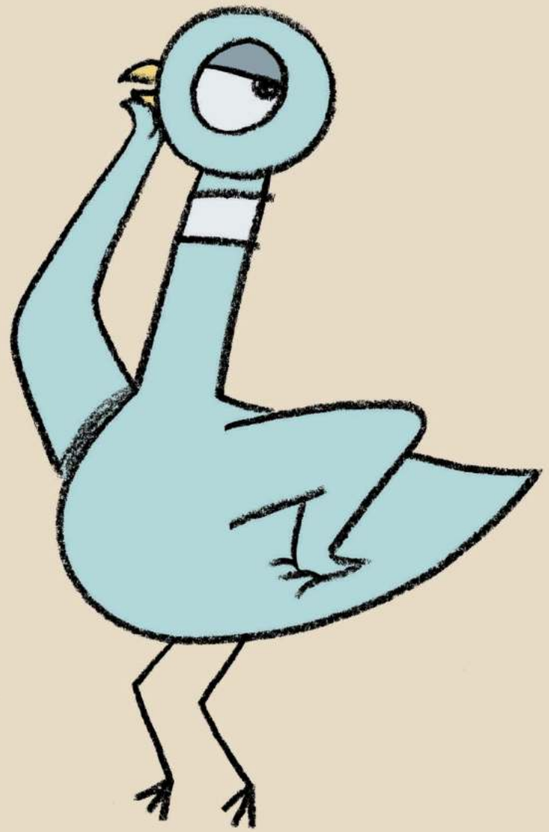

Encore cinq minutes, d'accord ?

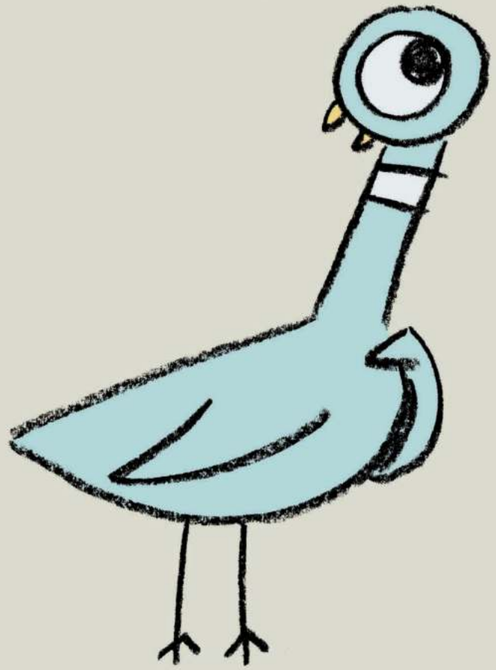

Allez… cinq petites minutes, qu'est-ce que c'est à l'échelle d'une VIE ?!

