

Moi, Georges, je ne suis vraiment pas du genre à me plaindre mais, en ce moment,
la vie au château est un cauchemar. Cela dure depuis la naissance des bébés.
Eh oui, DES bébés. La princesse Marie a mis au monde des jumeaux, deux garçons.



Marie est aux anges, évidemment, et le mariole est plus excité que jamais.
Je suis sûr qu'il se voit déjà avec ses deux fils en train de faire le zouave
autour du volcan Boum-Boum.

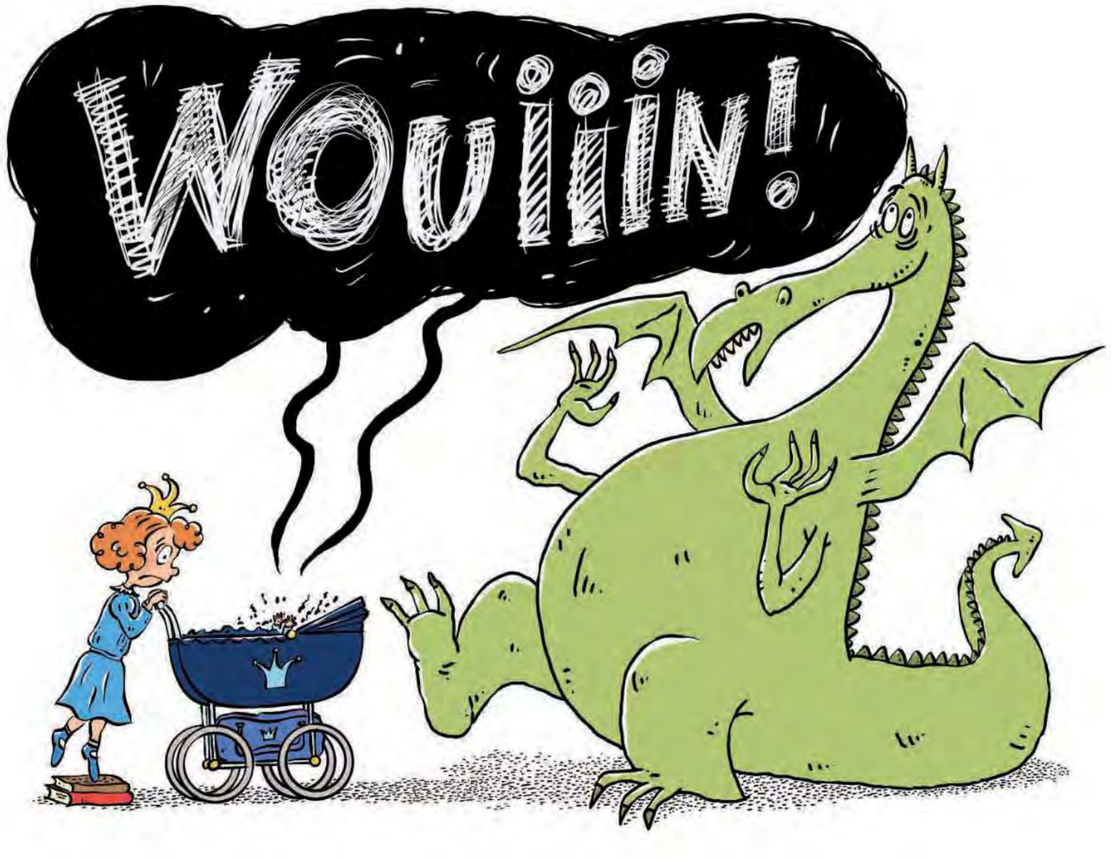

La princesse Selma est beaucoup plus réservée. Elle les trouve assez mignons
quand ils dorment, et moches comme tout quand ils pleurent. Et justement, le problème,
c'est qu'ils N'ARRÊTENT PAS DE PLEURER ! Ma parole, j'en ai vu défiler, des bébés,
dans ce château, mais jamais des braillards pareils ! Ces deux-là crient jour et nuit !

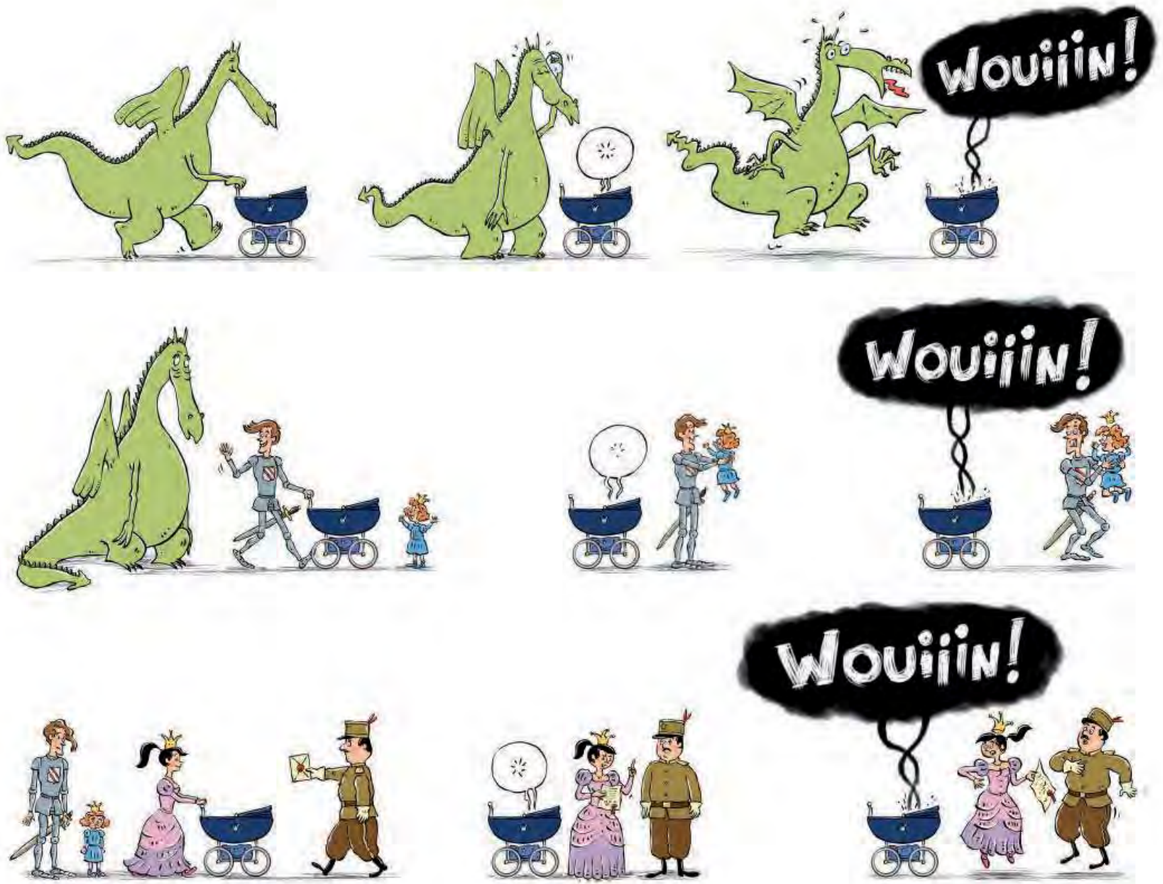

Le seul moyen de les calmer – un peu –, c'est de les promener en poussette.
Mais dès que nous arrêtons, ils hurlent de plus belle. Nous sommes épuisés par leurs cris incessants !
Surtout ma princesse, qui doit aussi s'occuper des affaires du royaume.



Ce matin, elle déclare : « Si les jumeaux pleurent, c'est parce qu'ils ont des problèmes
de digestion ! J'ai cherché dans mes livres et j'ai trouvé un remède, mais il me faut des plantes… »
À ces mots, l'insensé est déjà prêt à galoper vers le volcan Boum-Boum !



Mais Marie l'arrête net. « JULES, ces plantes se trouvent FACILEMENT, tout près d'ici, du côté TRANQUILLE de la montagne. Allez-y avec les bébés, une bonne promenade leur fera du bien. J'ai préparé un pique-nique. Pendant ce temps, je profiterai du calme pour avancer dans mes dossiers. »

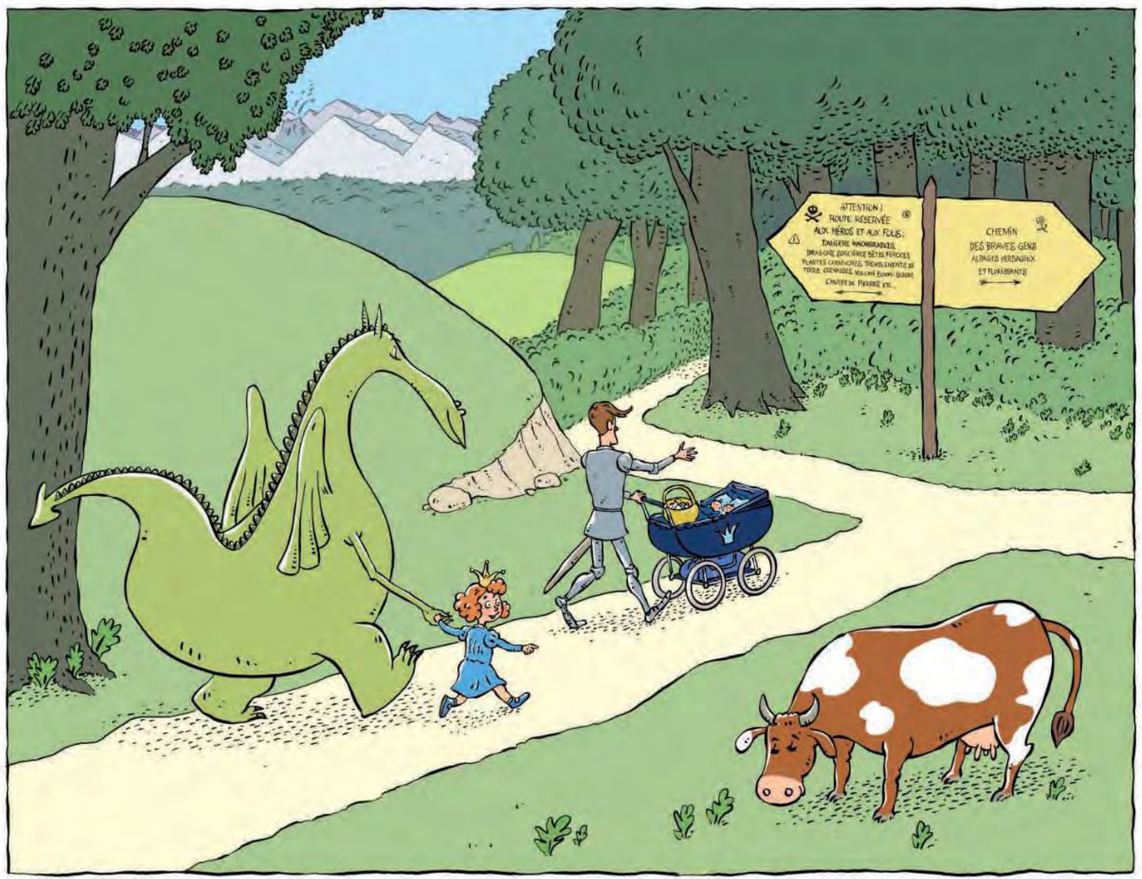

Nous voilà partis tous les cinq. Par chance, les jumeaux s'endorment dans la poussette. Et bientôt, nous arrivons à la limite entre la partie paisible de la montagne et les dangereux territoires du volcan Boum-Boum.

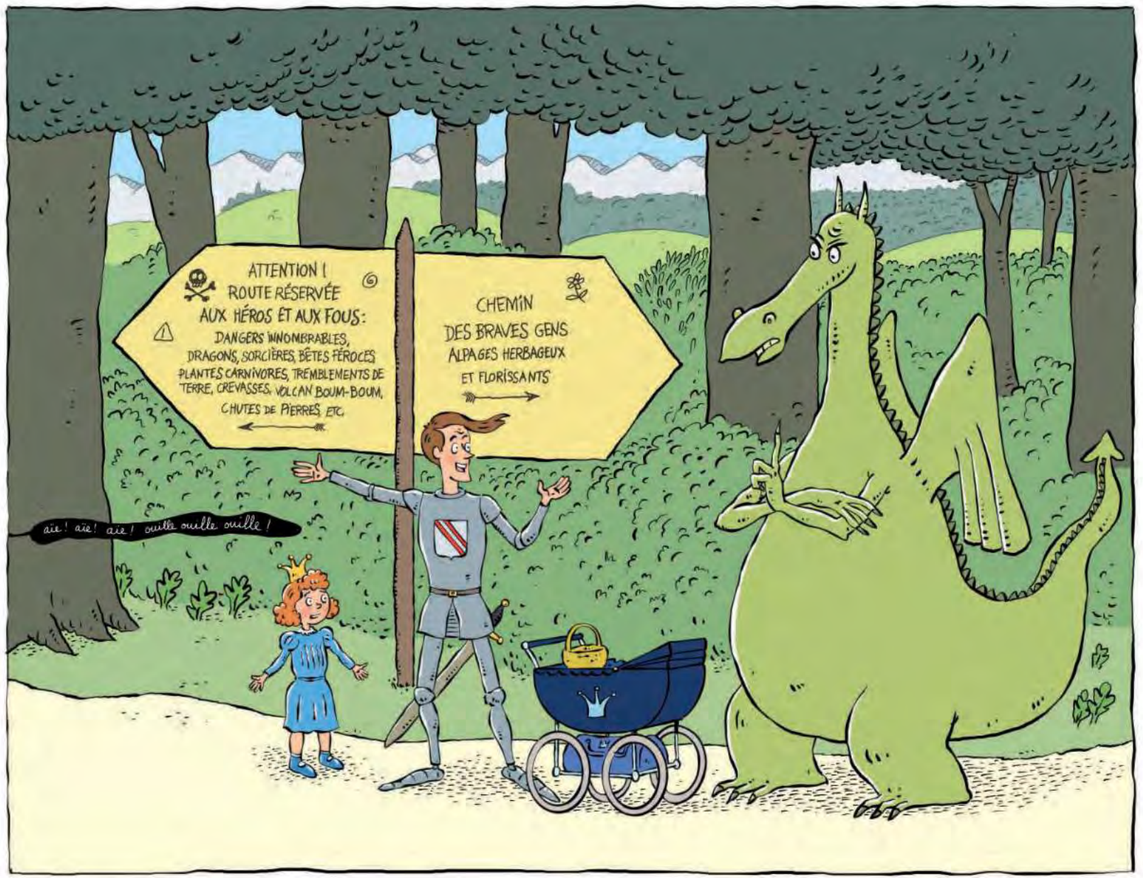

Et je l'aurais parié ! Monsieur Dingo pointe le doigt dans la mauvaise direction.
« Vous entendez ces gémissements ? Il faut aller voir ! C'est quelqu'un qui souffre. »
AH NON, je ne suis pas d'accord ! « La princesse a été très claire !
Nous n'allons pas au Boum-Boum avec les enfants ! C'est sûrement un piège… »

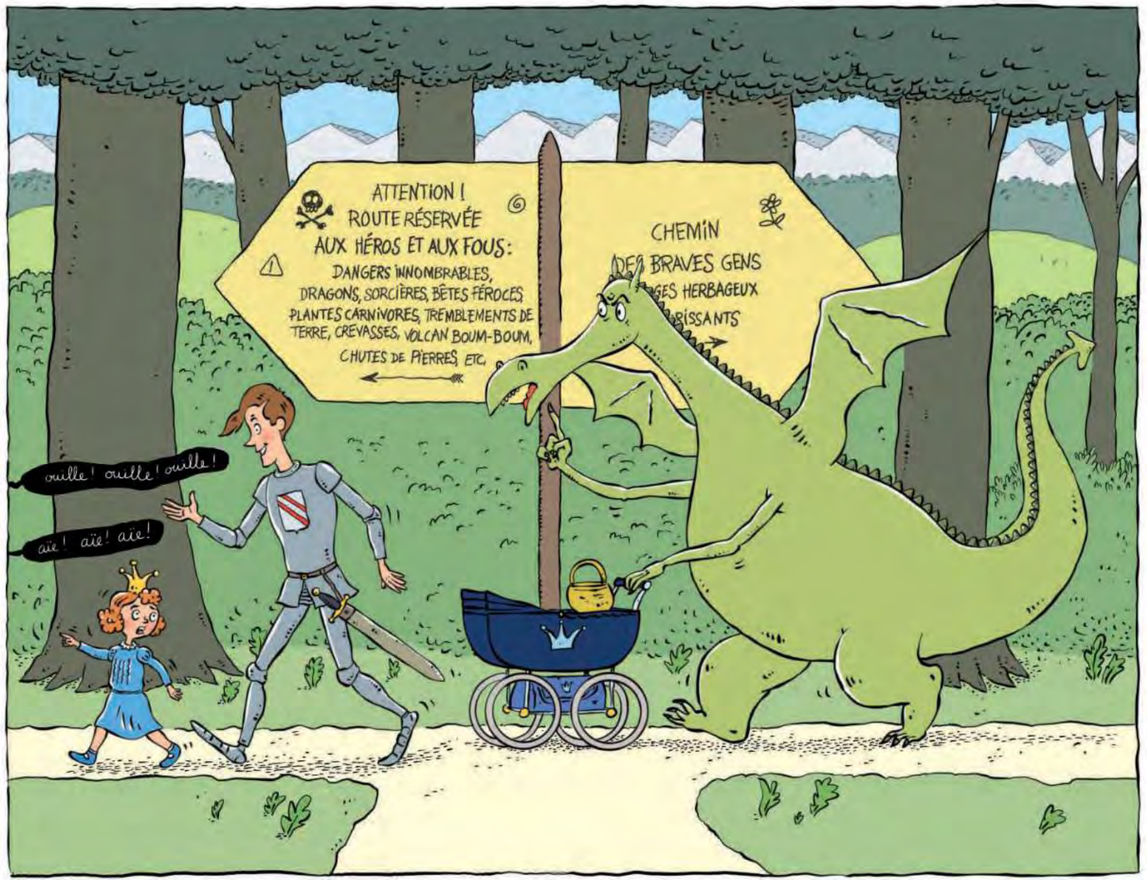

Mais voilà que Selma s'en mêle ! « Écoute Georges : si quelqu'un a mal
juste à côté d'ici, il faut au moins jeter un coup d'œil. Allez, papa, on y va ! »
Ces deux-là vont me rendre fou ! Bon. J'y vais aussi.
Pas question de laisser Selma seule avec cet illuminé du côté du Boum-Boum.