Madame Bibi avait un éléphant, un énorme éléphant qu'elle avait recueilli chez elle.

Chaque jour, ils allaient faire
une promenade, tous les deux.



Le matin, ils jouaient avec
les enfants dans la rue.



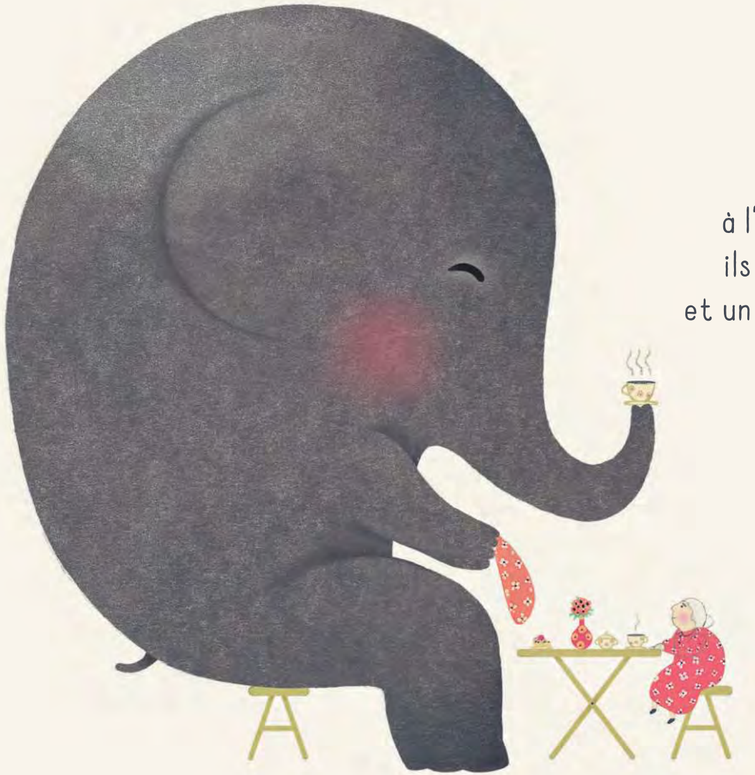

L'après-midi,
à l'heure du goûter,
ils prenaient le thé
et un morceau de gâteau.

Le soir, Madame Bibi lisait des histoires
à son éléphant pour l'aider à faire de beaux rêves.

Ils ronchonnaient :
« Un animal de compagnie, pour quoi faire ?
Dans une maison, ça n'apporte que des ennuis ! »

Mais les gens de la ville n'aimaient pas
l'éléphant de Madame Bibi.

Ils le trouvaient trop gros,
trop bruyant…

… sans parler
des embouteillages
qu'il provoquait.

« Une maison, disaient les gens, c'est fait pour
de beaux meubles et de jolis bibelots, un point c'est tout. »

« Au lieu de parler à un éléphant, Madame Bibi ferait beaucoup mieux
de lire le journal, de s'intéresser aux cours de la Bourse et à l'économie ! »



Mais Madame Bibi n'avait pas de bibelots…
et ne s'intéressait ni aux cours de la Bourse ni à l'économie.



Son plaisir à elle était de passer du temps auprès de son éléphant.
Elle aimait lui confier ses souvenirs et, surtout, rire avec lui.