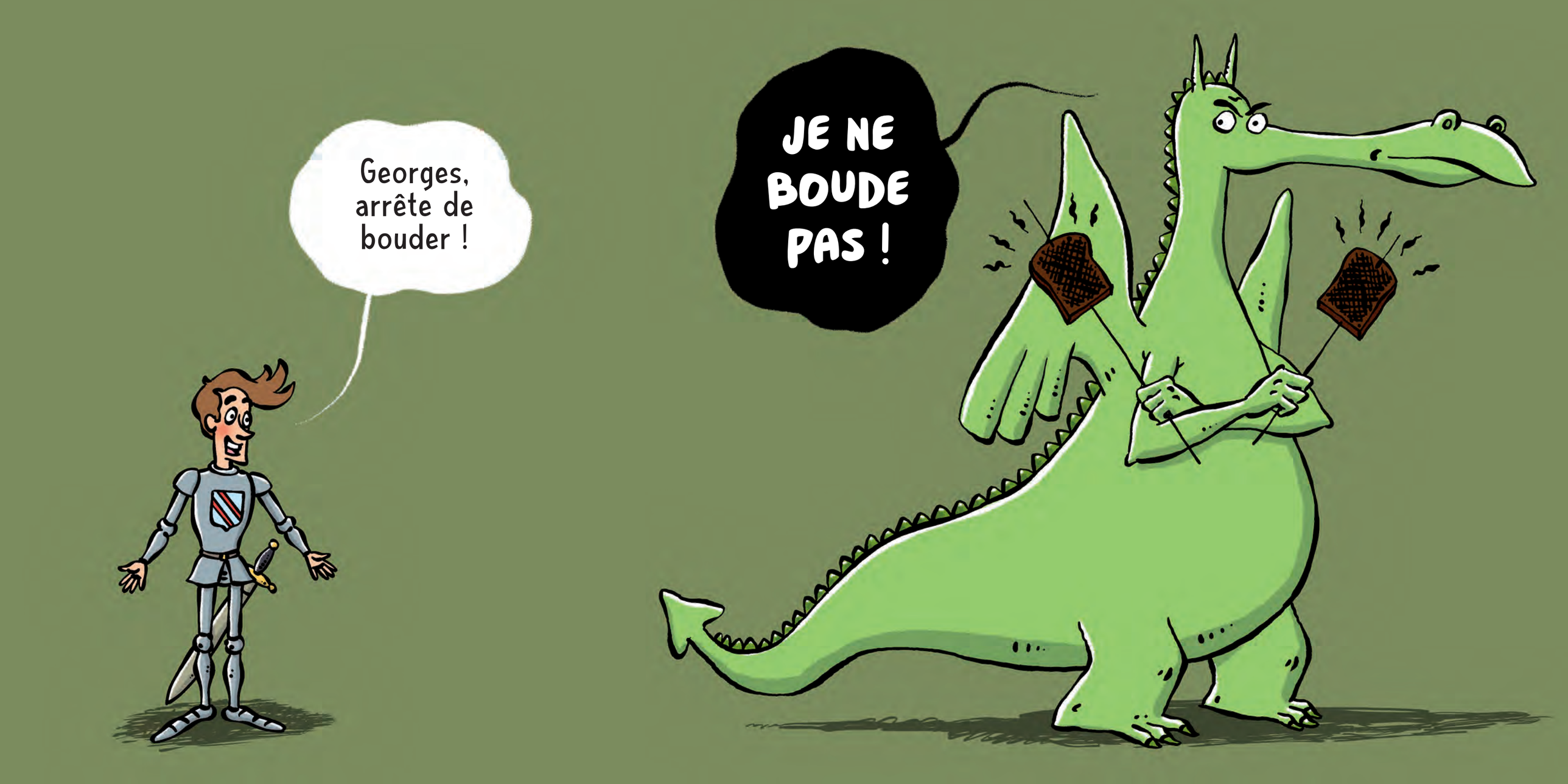
Georges, arrête de bouder !
JE NE BOUDE PAS !


J'ai seulement dit que tu avais trop grillé les tartines.
Ne sois pas grognon !
JE NE SUIS PAS GROGNON !

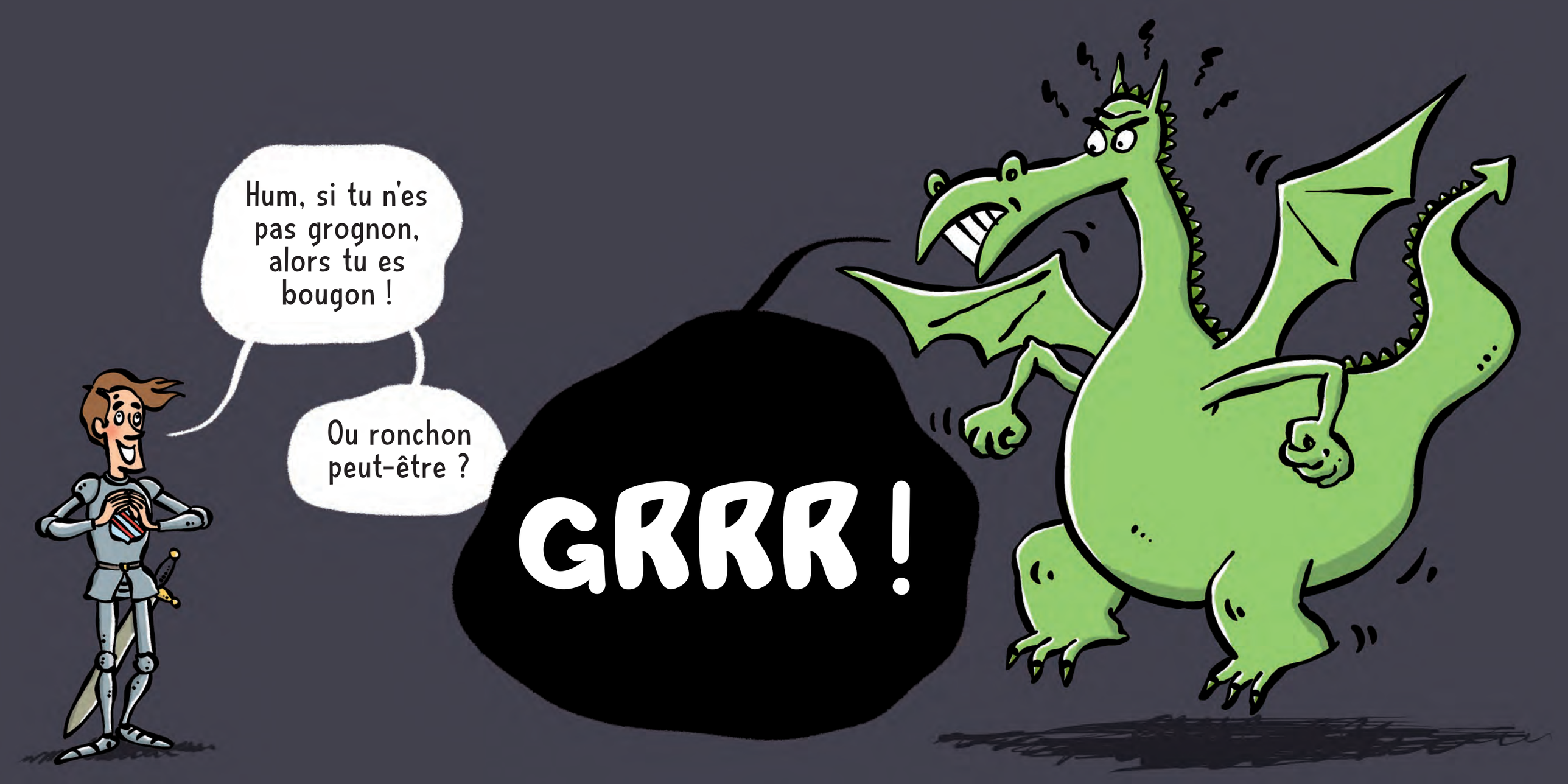
Hum, si tu n'es pas grognon, alors tu es bougon !
Ou ronchon peut-être ?
GRRR !

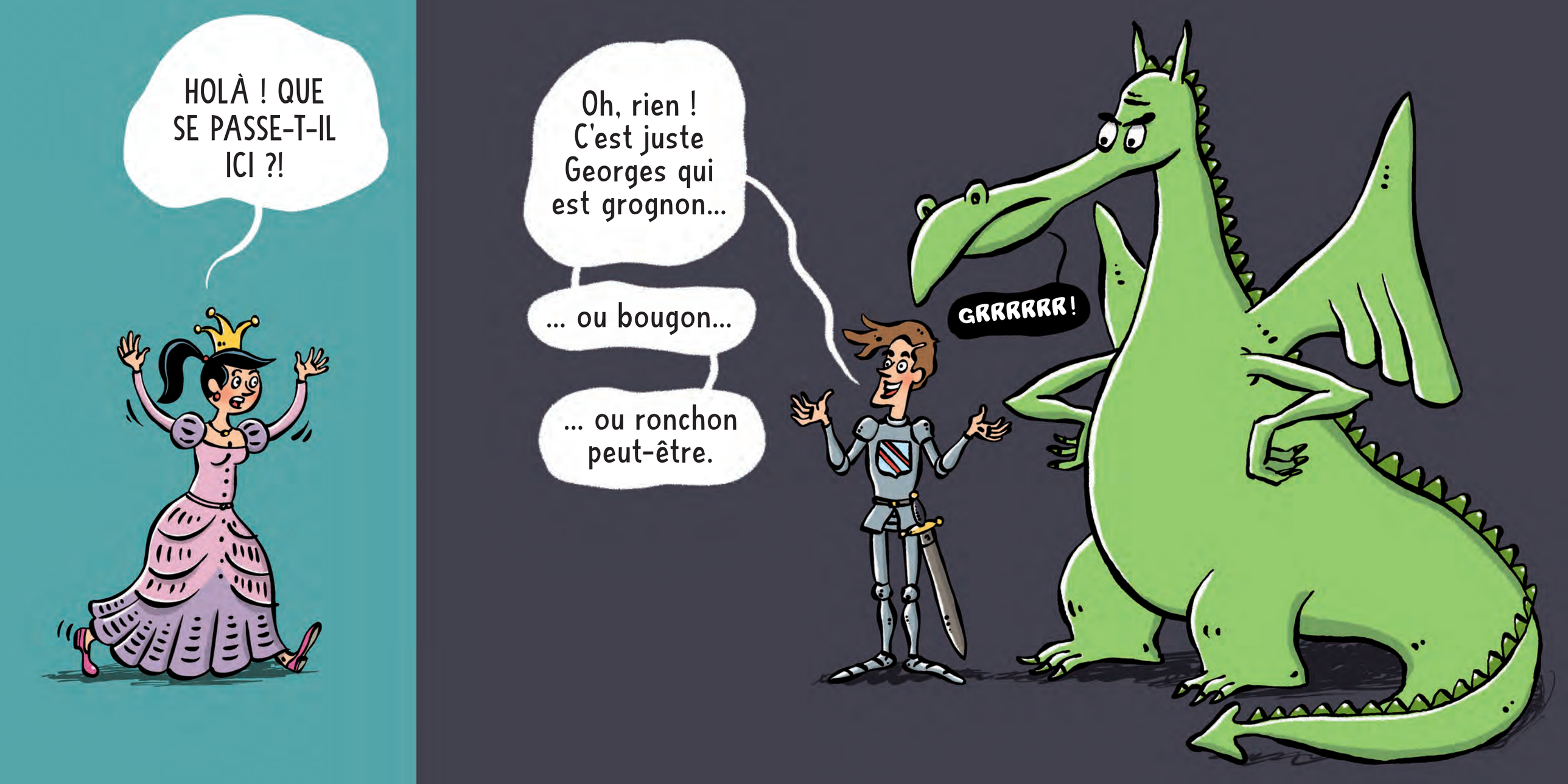
HOLÀ ! QUE SE PASSE-T-IL ICI ?!
Oh, rien ! C'est juste Georges qui est grognon...
... ou bougon...
... ou ronchon peut-être.
GRRRRRR !

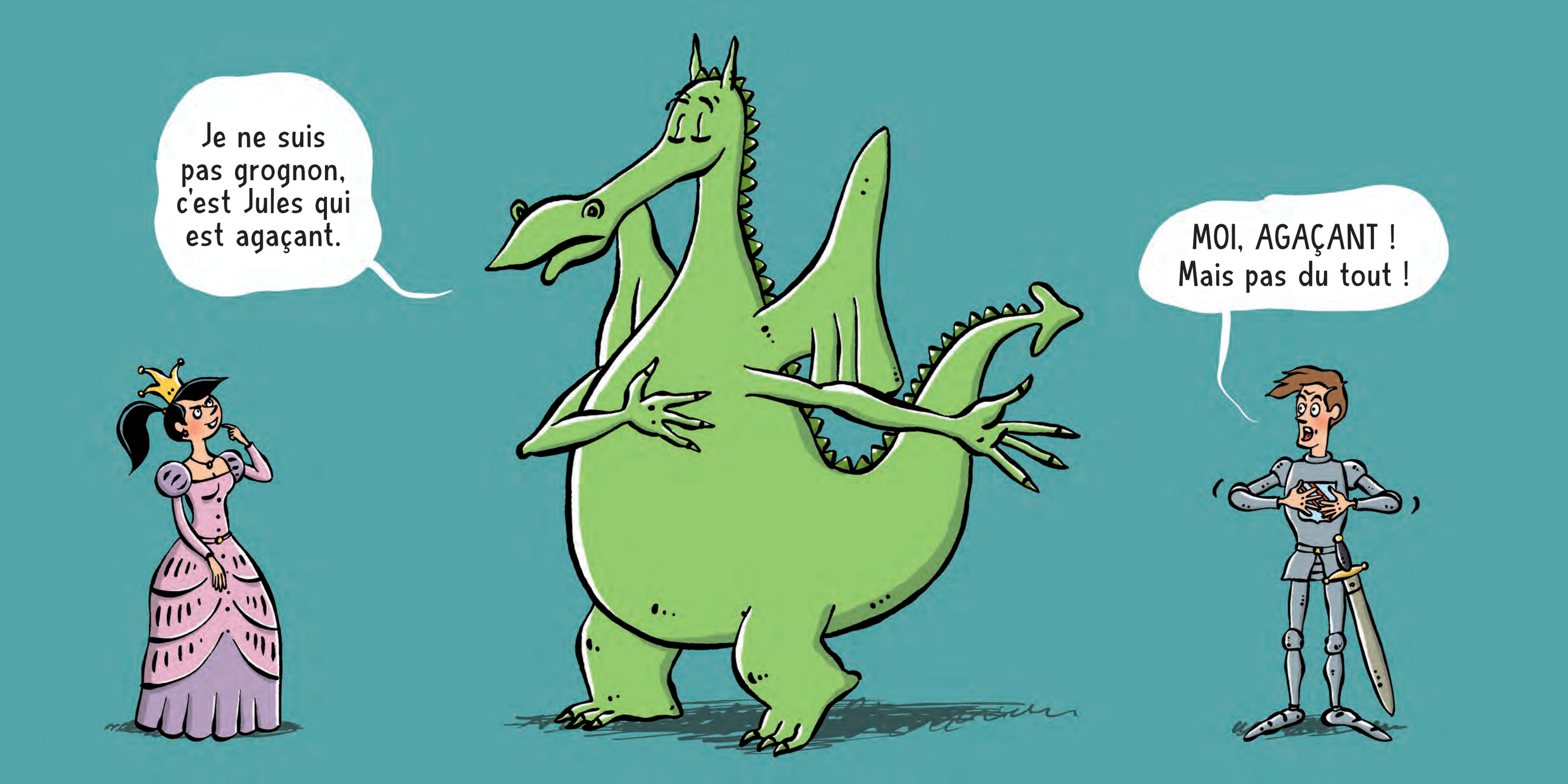
Je ne suis pas grognon, c'est Jules qui est agaçant.
MOI, AGAÇANT ! Mais pas du tout !