Marcel n’aurait pas fait de mal à une mouche.

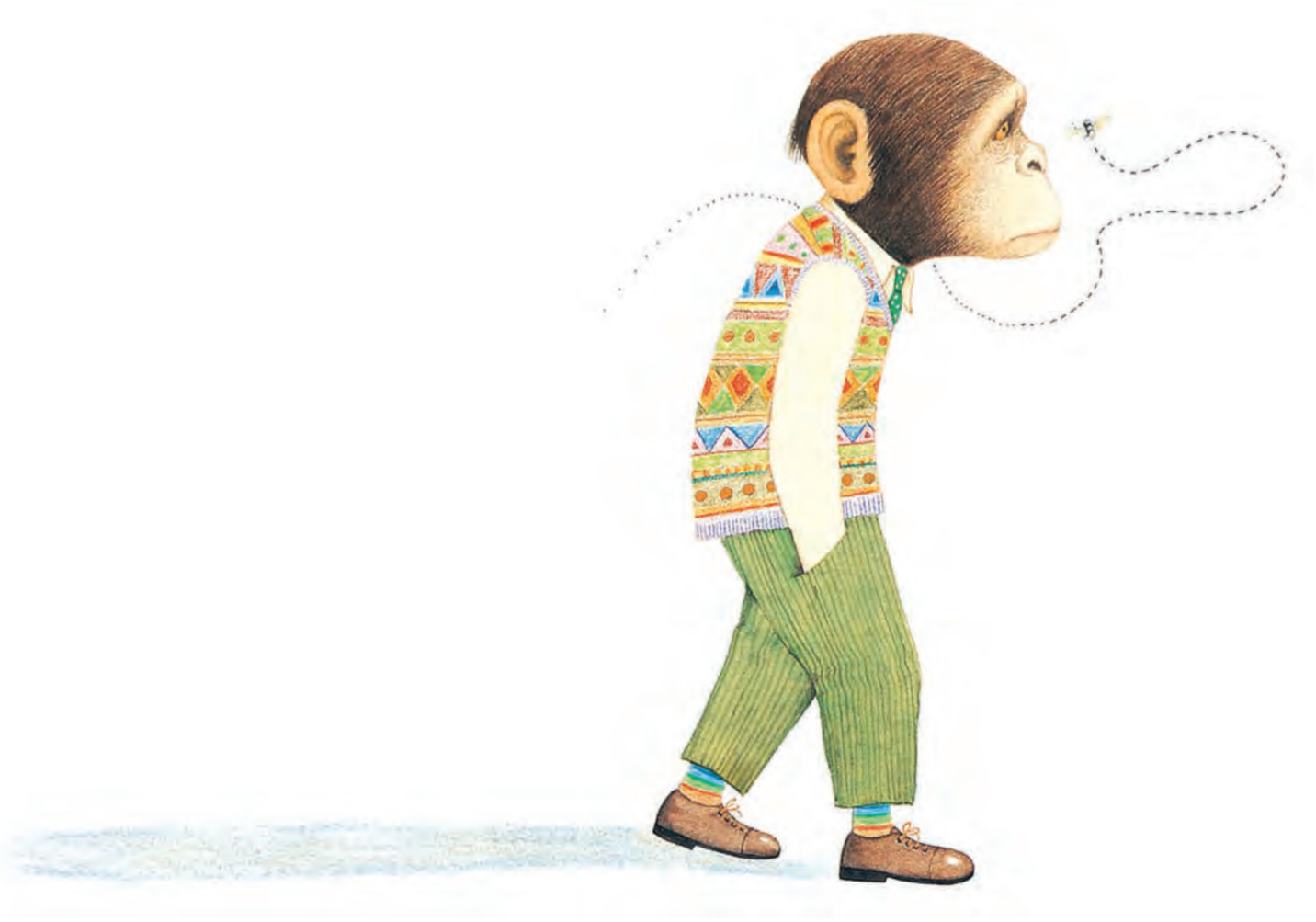

Marcel craignait toujours d'écraser
les petits insectes quand il sortait
se promener.

Et si quelqu'un le bousculait,
il disait toujours : « Oh, pardon ! »

Même quand ce n'était pas sa faute.



Parfois, quand il se promenait,
le gang des gorilles lui tombait dessus.

« Oh, pardon ! » disait Marcel
tandis qu'il recevait des coups.

Les gorilles l'appelaient
Marcel la mauviette.



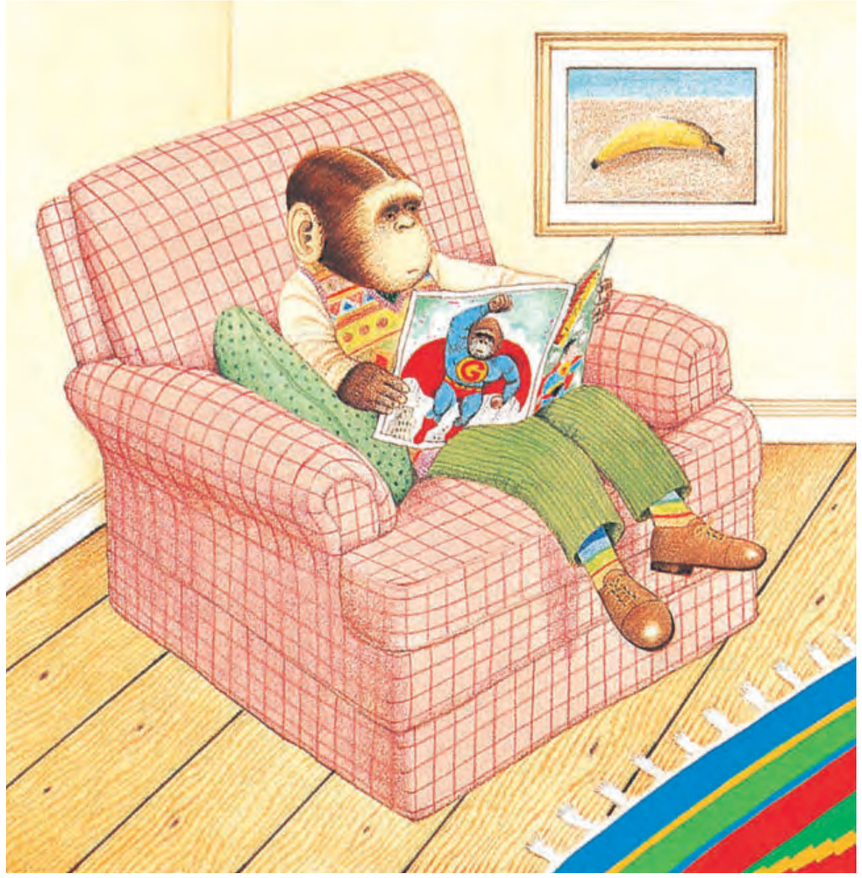

Marcel détestait ce surnom. Marcel la mauviette !

Un soir, Marcel tomba sur une publicité dans son illustré préféré…



« Exactement ce qu'il me faut », pensa Marcel.

Alors il envoya de l'argent à l'adresse indiquée dans la publicité.

Il se postait devant chez lui tous les matins
pour attendre le facteur.

« Oh, pardon ! » disait Marcel au facteur
qui ne lui apportait rien.

Mais un jour un paquet arriva…



C'était bien ça !

Marcel l'ouvrit sans perdre une seconde.
Et il trouva un livre qui lui expliquait
ce qu'il devait faire…



D'abord quelques exercices.