

J'ai la tête coincée dans mon tee-shirt

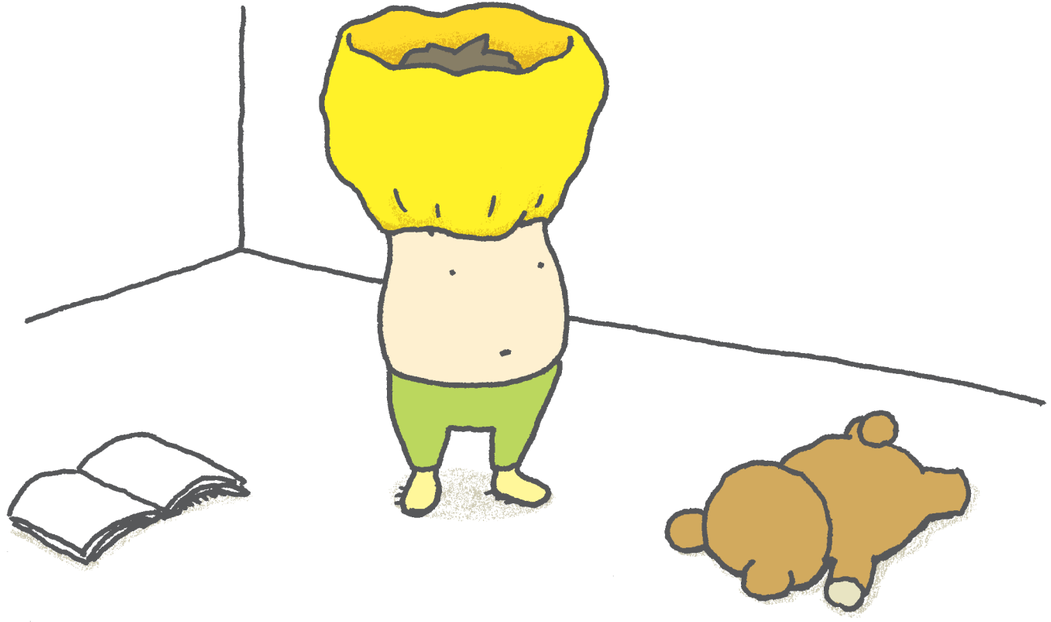

depuis je ne sais plus combien de temps.

Tout ça, c'est à cause de Maman,
parce qu'elle veut toujours
que je prenne un bain.
Moi, je voulais me déshabiller
tout seul.





Mais comme elle était pressée, elle a tiré trop fort,
et voilà le résultat !

Je lui ai dit : « Je vais l'enlever tout seul ! »
et j'ai essayé plein de façons.



Mais rien n'a marché.

Comment je vais faire si j'y arrive pas ?
Je vais rester comme ça même quand je serai grand ?



Bah, je vois un peu à travers le tissu,
alors c'est pas très gênant finalement.


Il y a des tas de gens qui sont restés coincés et ça ne les a pas empêchés de devenir célèbres.
C'est pas parce qu'on a la tête prise dans son tee-shirt qu'on est différent des autres.

Ben, oui ! Qu'est-ce que ça peut faire si je reste bloqué ?

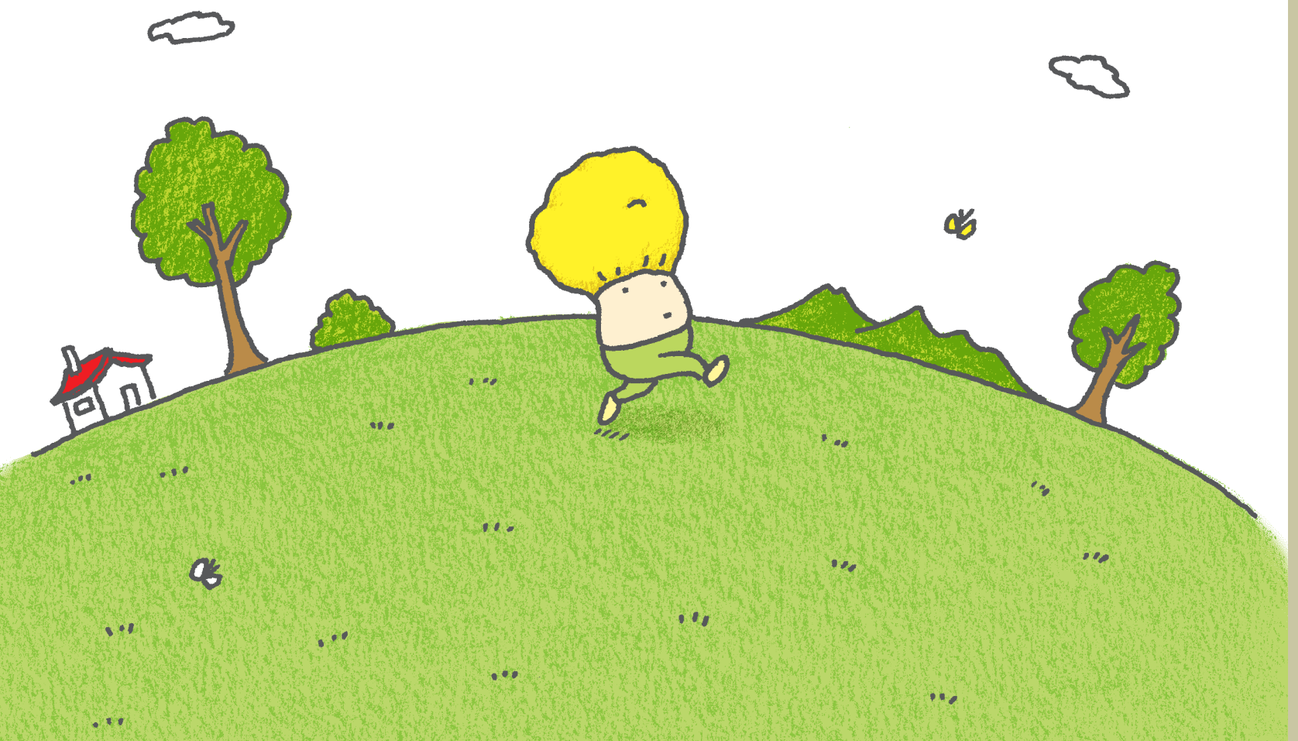

C'est pas très compliqué de vivre comme ça !

Mais si j'ai soif ? Comment je vais faire ?

