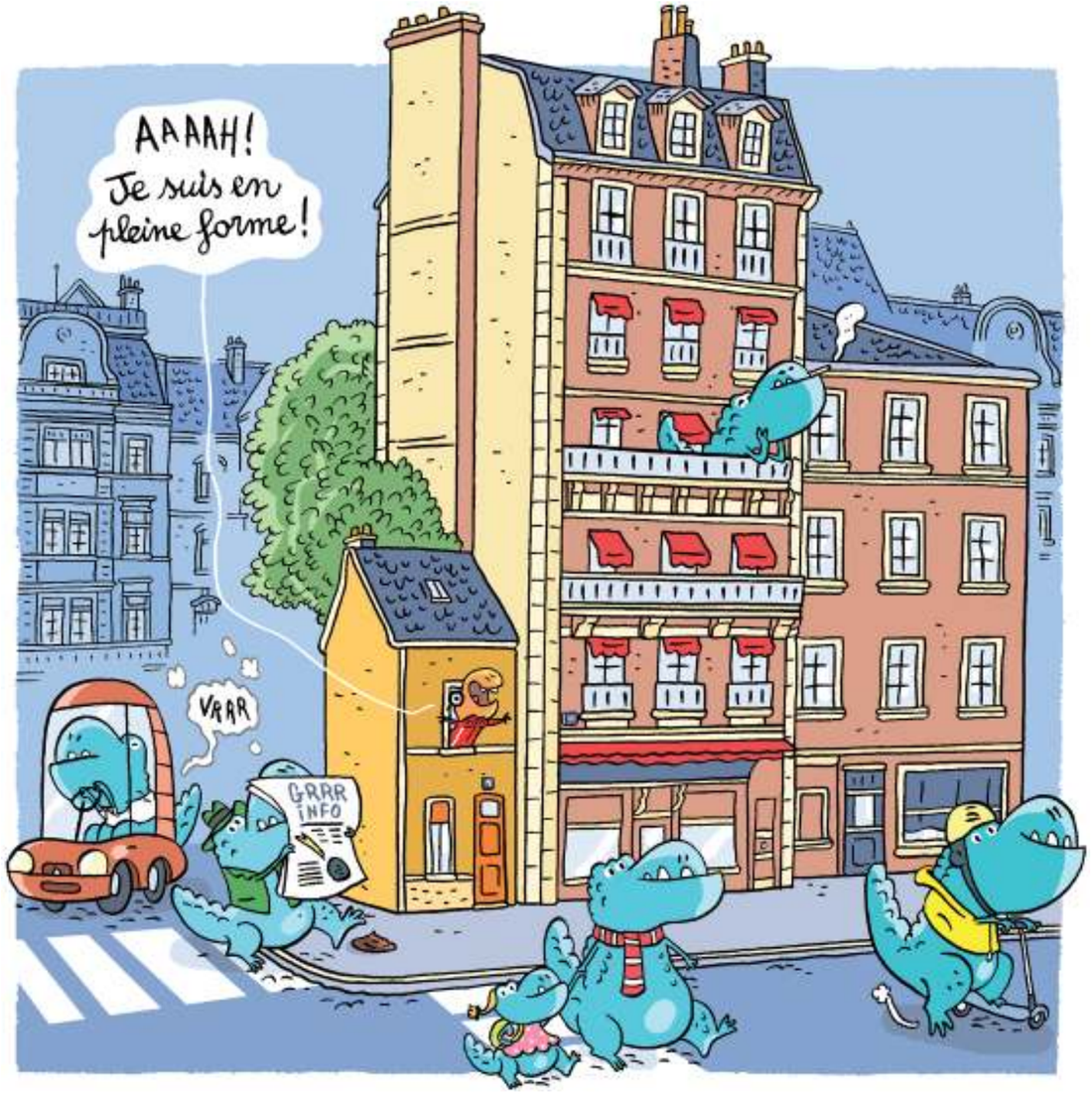

Pancrace est un jeune et brillant scientifique. Il vient de quitter
sa famille pour emménager dans une petite maison bien à lui.
« Ah, comme c'est excitant de me réveiller chez moi pour la première fois ! »



« Allez hop, un bon petit déjeuner !
Rien de tel qu'un œuf de cocotosaure avec une tranche de lardosaure
pour commencer la journée.



Et quoi de mieux qu'un jogging pour m'échauffer
avant de déballer mes cartons ! »









« Tiens ? Mais que font cette demoiselle et son toutousaure devant ma maison ? »

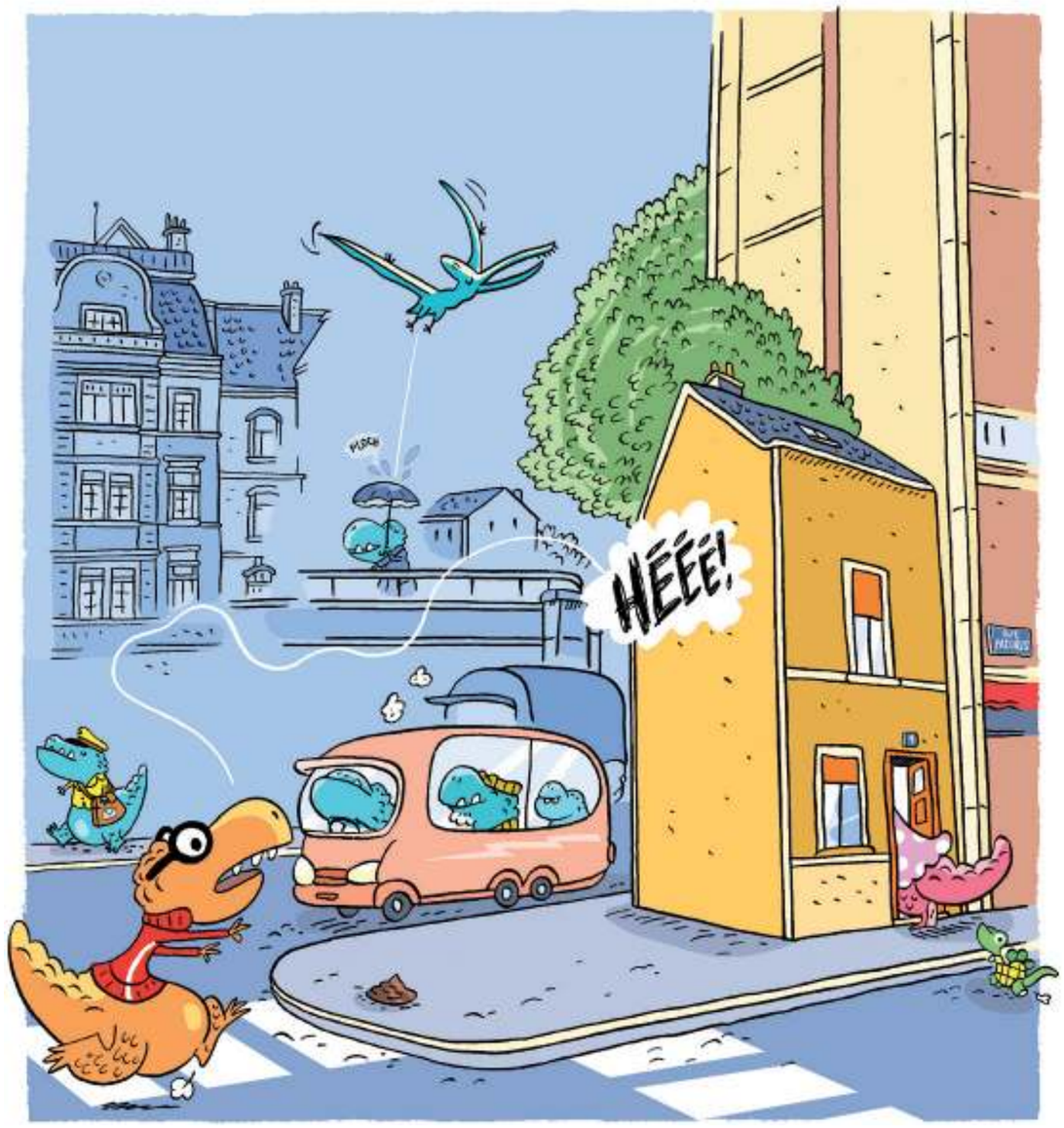

« OH ! HÉÉÉ ! Elle est culottée ! ELLE ENTRE CHEZ MOI ! »





Pancrace se précipite mais… ZWIIIIM !
il fait un vol plané…



… et s’assomme sur le macadam.



Quelques minutes plus tard, Pancrace reprend ses esprits dans un taxi.
Stupeur ! La cambrioleuse est assise à ses côtés !

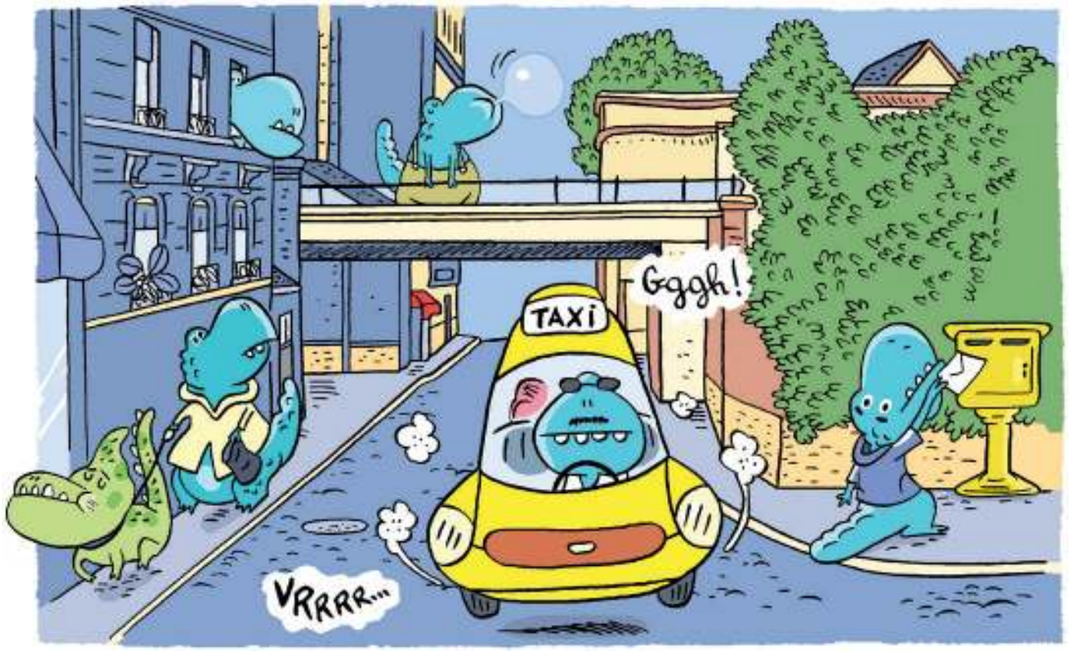

« Monsieur ! Ça va ? demande-t-elle. Vous avez eu un accident.
Mon père est médecin. Il va vous soigner. »
Pancrace reste sans voix. Qui est cette curieuse voleuse-secouriste ?

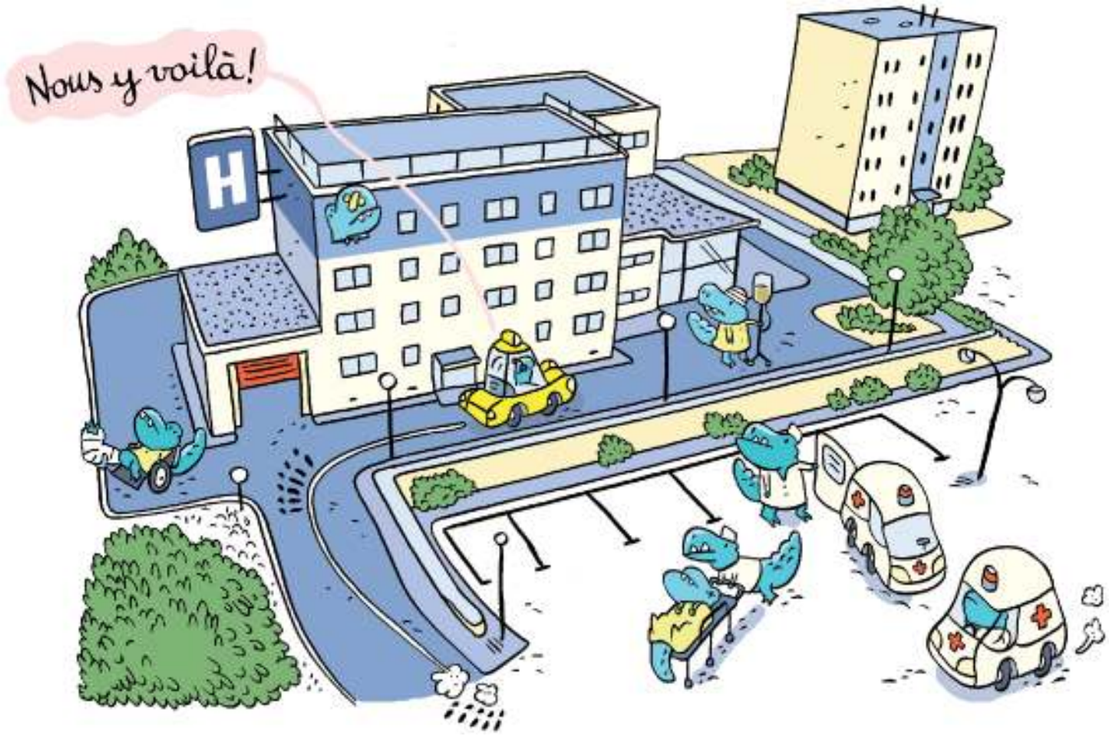



Et quand le taxi s'arrête devant l'hôpital, toujours choqué
et hébété, il se laisse conduire sans mot dire.

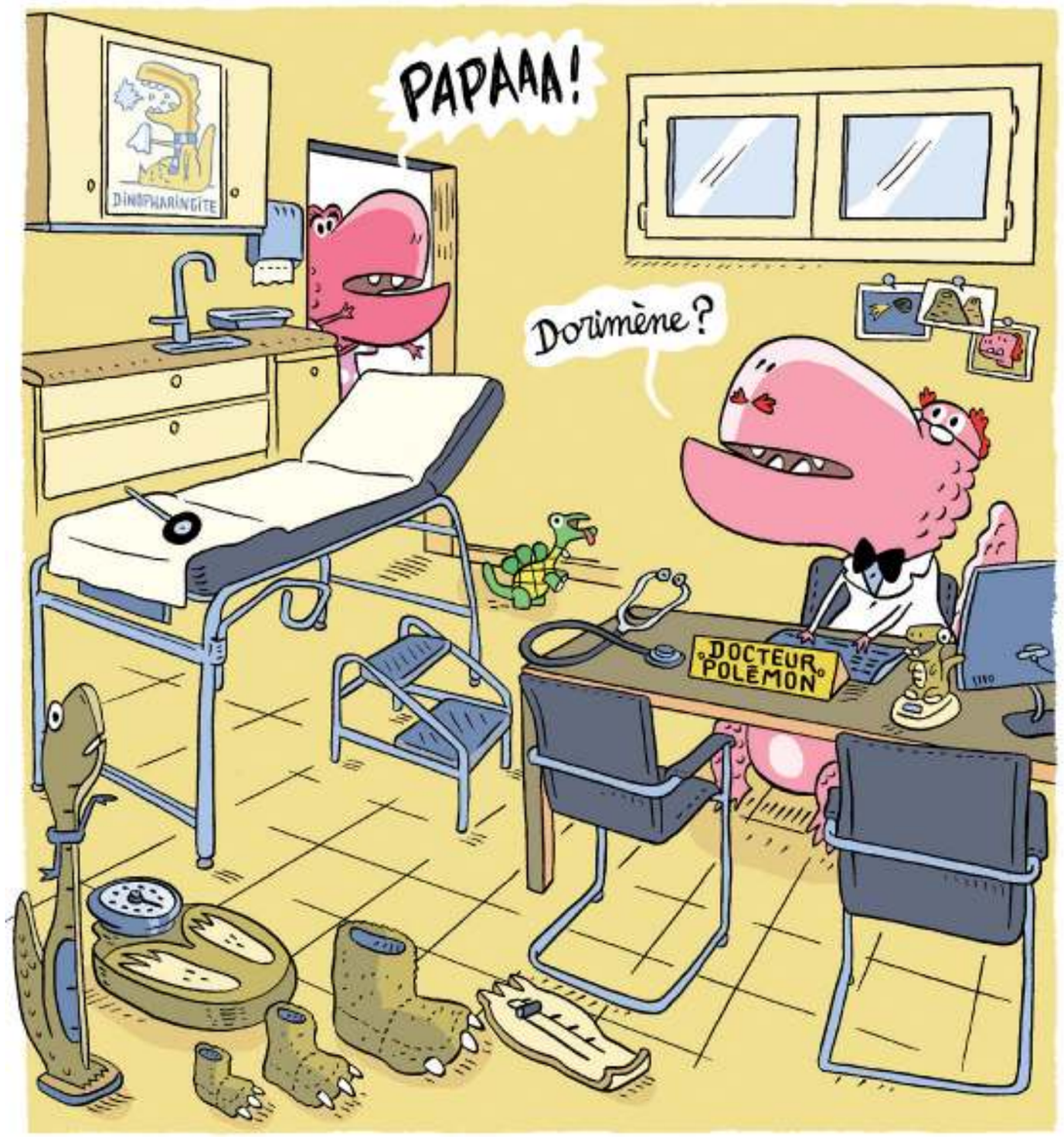

La demoiselle déboule dans le cabinet du docteur Polémon.
Le docteur est surpris. Sa fille Dorimène ne vient jamais le voir sans prévenir !



Elle se jette dans ses bras et lui raconte la terrible chute
que le jeune homme a fait sous ses yeux.
« Est-ce que c'est grave, papa ? »

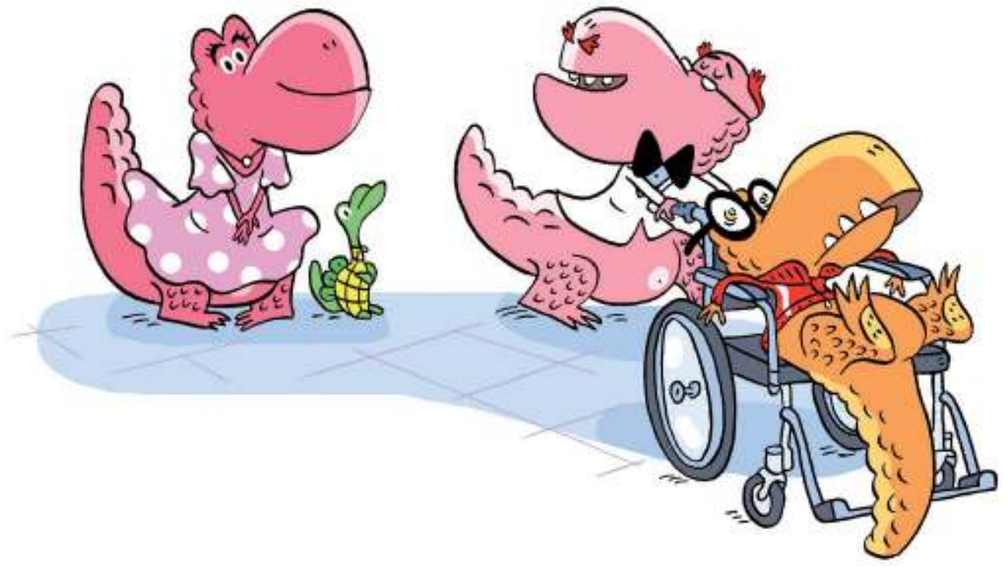

« Rassure-toi, Dorimène. Cela ne me semble pas bien sérieux.
Va attendre dans le couloir avec ta petite Cornélie pendant que je l'examine. »