De l'autre côté de la montagne, il y a un paisible royaume
sur lequel règne une princesse, prénommée Marie.
Un vieux dragon veille sur elle. Il s'appelle Georges.
Aussi loin qu'on s'en souvienne, Georges a été au service de la famille royale.
Un beau jour, surgit dans le décor un étrange chevalier. Il s'appelle Jules.
Au grand désespoir de Georges, Jules et Marie tombent amoureux l'un de l'autre.

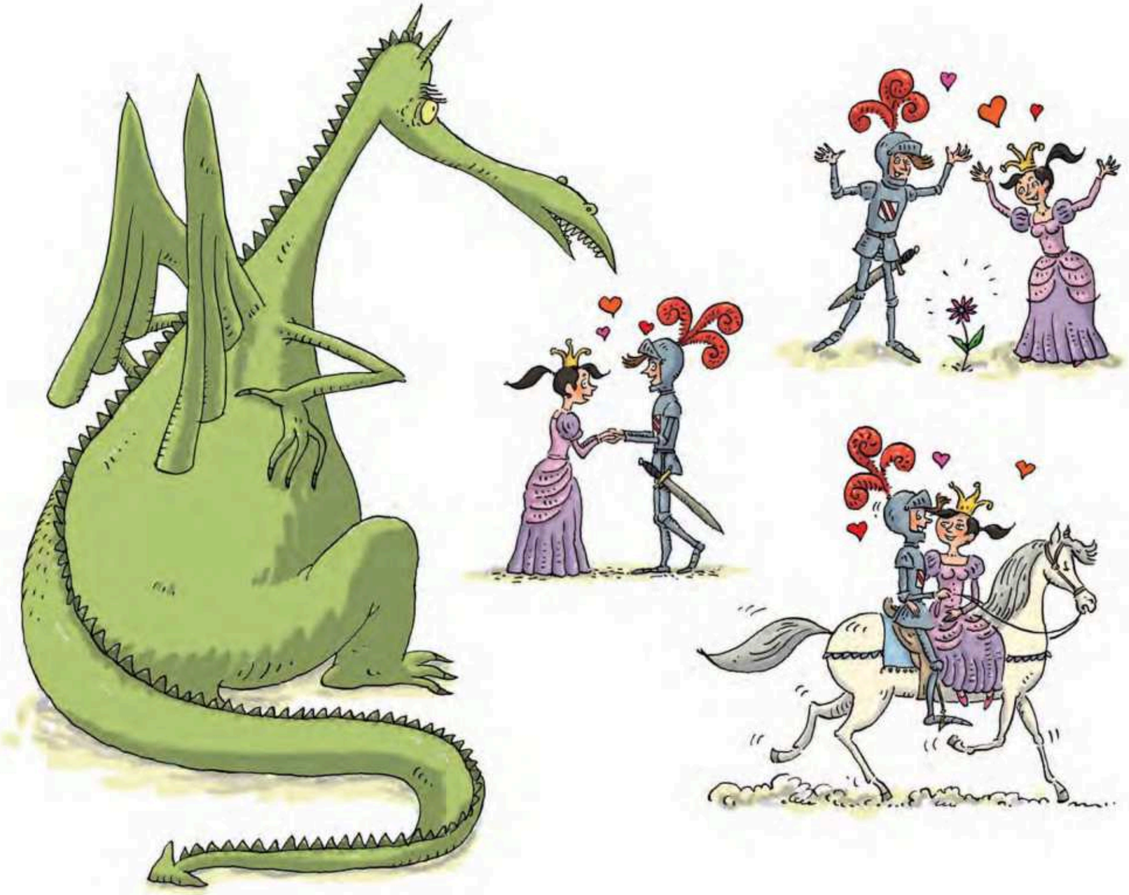

Maudit soit le jour où cet imbécile a franchi les frontières du royaume !
Ils passent leurs journées à roucouler en se tenant par la main. Ils s'extasient devant la moindre fleur
et partent pour de longues promenades sur ce cheval qui ne vole même pas. Quelle misère !



C'est le pompon ! Aujourd'hui, la princesse a le culot de me demander
si je peux les emmener faire un tour ! TOUS LES DEUX !
Plutôt mourir que de les entendre se bécoter sur mon dos !



Je prétexte que je me sens un peu ballonné. Aussitôt, la princesse me propose une tisane à la badiane.
Le dingue s'empresse d'ajouter : "Je cours t'en chercher dans la montagne, mon vieux Georges !"
Mais la princesse lui dit que ce n'est pas la peine : elle en a.
Zut ! Dommage ! Ça nous aurait fait des vacances !
Je déteste quand il est amical et surtout je ne suis pas SON vieux Georges.



Le pire est arrivé : ils ont décidé de se marier !
Eh bien, moi, je décide de partir ! Je les laisse avec leur merveilleux grand amour gnangnan.
Demain, à l'aube, je mets les voiles. Salut, la compagnie ! Adios ! Bye-bye !



Évidemment, pour tout arranger, ce matin, il pleut ! Mais pluie du matin n'arrête pas le pèlerin !
En survolant une petite ville, j'aperçois un train arrêté à la gare. Et si je poursuivais mon voyage
confortablement installé dans un wagon bien chauffé ? Après tout, les trains ne sont pas faits pour les chiens !



Décidément, ce n'est pas mon jour ! Le train est bloqué !
Autour de la locomotive, des gens gesticulent, agglutinés sous leurs parapluies.
Ils m'expliquent que le bois est trop humide. Impossible d'allumer la chaudière de la locomotive.



Impossible d'allumer une chaudière ? Bande de comiques !
En deux coups de cuiller à pot, je l'allume, moi, leur chaudière. Le train peut enfin partir.
Tout le monde m'ovationne comme si j'avais réalisé un exploit extraordinaire.

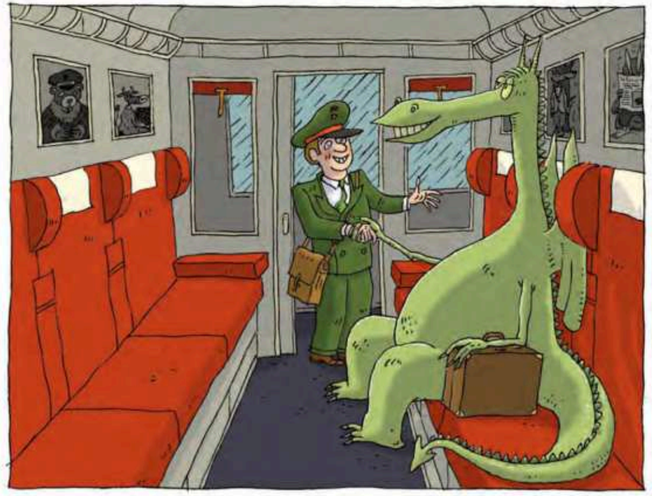

Pour me remercier, le contrôleur
m'installe en première classe.
Il m'est arrivé de voyager dans
de plus mauvaises conditions.

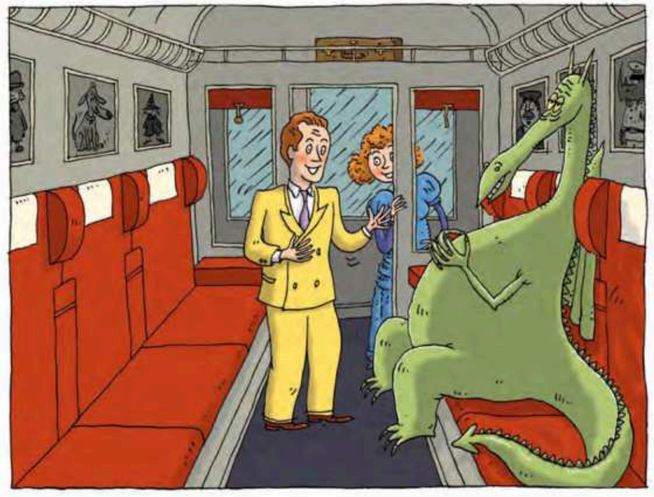

Impossible d'être tranquille cinq minutes !
Un drôle de coco fait irruption
dans mon compartiment. Je le reconnais,
c'est un des asticots qui gesticulaient
sur le quai de la gare.
Il est accompagné d'une fort jolie dame.

Il s'appelle Bling et la jolie dame Zouzou.
Il me dit que j'ai été fantastique,
que, sans moi, il aurait raté
des rendez-vous de la plus haute importance,
qu'il fait des films
et que patati et que patata...
Il n'arrête pas de jacasser !



Tout ça pour finir par me demander
si je veux faire du cinéma !
Zouzou me regarde avec un grand sourire.

Mmmm...
... pourquoi pas, me dis-je...

