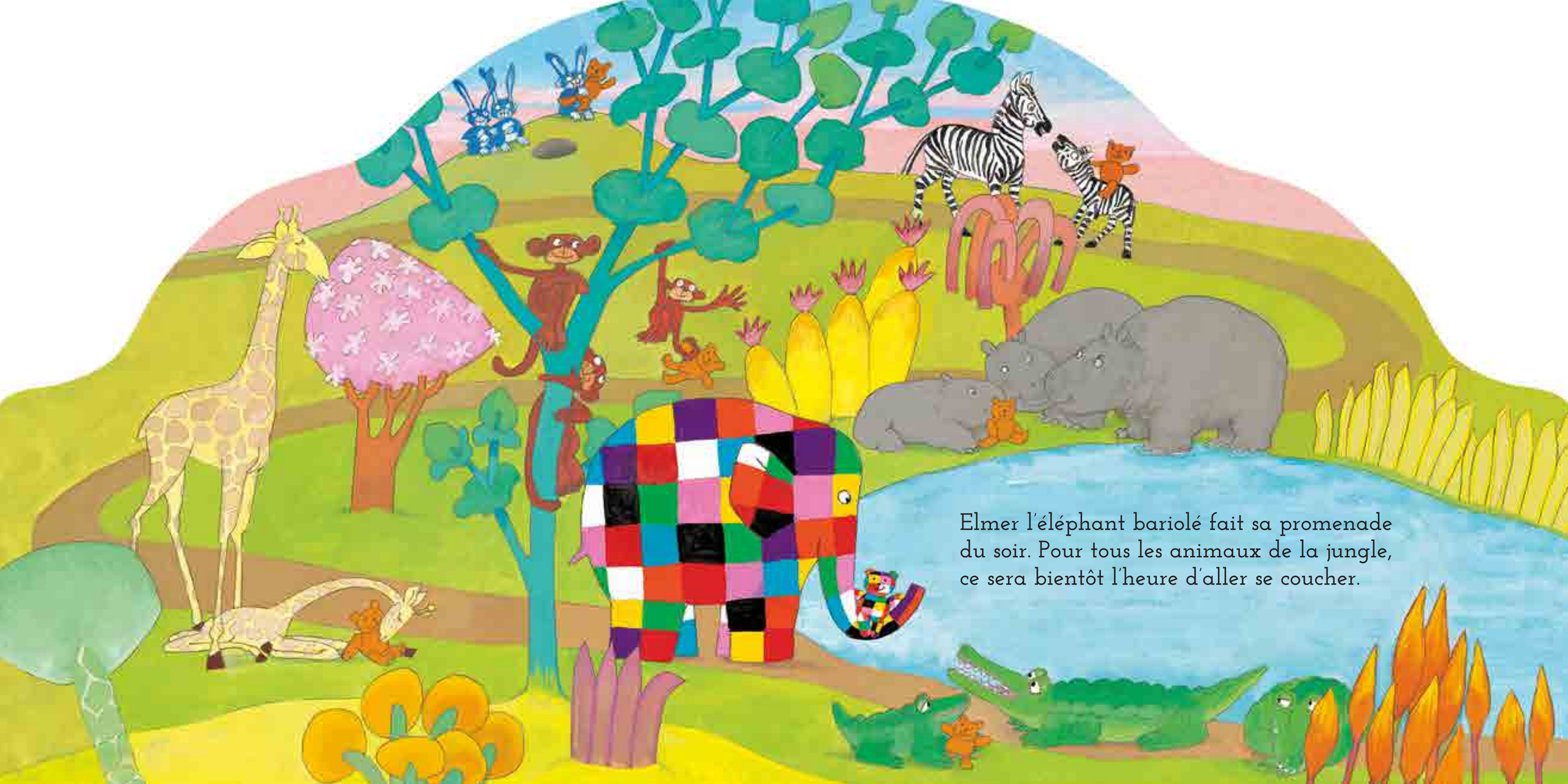

Elmer l'éléphant bariolé fait sa promenade du soir. Pour tous les animaux de la jungle, ce sera bientôt l'heure d'aller se coucher.



La nuit est déjà tombée quand Elmer entend Bébé Éléphant pleurer.
– Il n'arrive pas à s'endormir parce qu'il a perdu son nounours, explique sa maman.
– Je pars à sa recherche, dit Elmer. En attendant mon retour, il peut prendre le mien.



Après une longue marche, Elmer aperçoit Walter…
et un ours en peluche !
– Elmer ! Je suis perdu !

C'est Walter qui fait semblant d'être l'ourson.
– Walter ! s'exclame Elmer en riant. Tu as trouvé
Nounours ! Viens, ramenons-le chez lui.