




Voici l'histoire d'un homard bleu.
En fait non, voici l'histoire de deux homards bleus…



Howard et Howen vivent heureux
au beau milieu d'un restaurant majestueux.
Ils aiment regarder les habitués
qui dégustent le plat du jour ou sirotent
leur café en lisant le journal.
D'ailleurs, aujourd'hui, Madame Quémédec
feuillette son magazine préféré à côté
de l'aquarium : elle apprécie la douce lumière
qu'il diffuse et le petit glou-glou du filtre.

Howard en profite pour jeter un œil :
il a toujours été curieux.



Et, chose étrange, lorsqu'il regarde le magazine
de Madame Quémédec, il sent soudain
en lui comme un pincement.

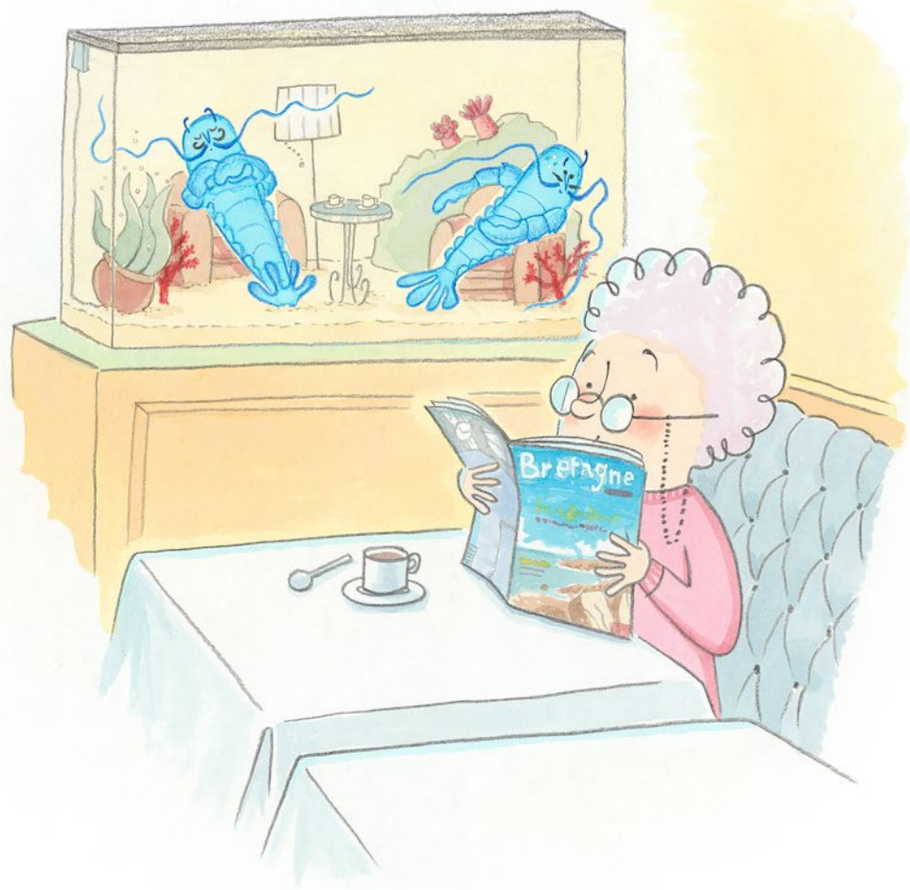




– Dis, Howen,
tu as vu cet article ?

– Brrr… ça m'a l'air froid et dangereux.
– Tu y es déjà allé ?



– Non, Howard,
tu sais bien, je suis arrivé
ici bébé avec toi.



– Ça m'a l'air beau
et mystérieux… soupire Howard.
Et il ne peut s'empêcher
d'y penser toute la journée.

Ce soir-là, alors que les clients sont partis
et que seule la lumière de l'aquarium éclaire
la grande salle, Howard ressent à nouveau
le pincement, encore plus pinçant…

Il DOIT voir la Bretagne !
Il le sent dans son exosquelette.
Il le sent dans ses pinces, dans sa chair.

Il le sent dans son cœur.





– Howen ! Réveille-toi !
Rester entre les quatre parois
de cet aquarium,
je ne peux plus !
La vie, c'est pas ça !
Partons pour l'océan !



– Howard, je t'adore, mais moi
j'aime mes murs de verre.
J'aime que mon repas tombe
tout cuit devant mon nez.

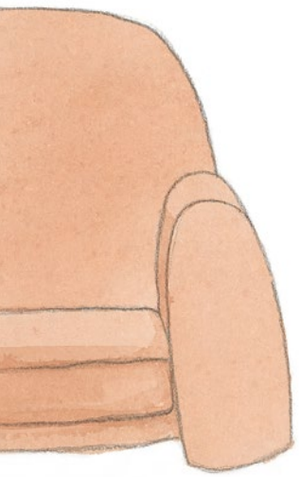

« J'aime mes habitudes, et celle du café !
La vie sauvage, c'est trop pour moi !
Je reste ici, mon ami.

Alors, après un dernier au revoir,
Howard escalade la vitre de l'aquarium,
se carapate sur le carrelage froid,
et s'engouffre par la chatière…