

Au commencement, sur la terre,
il y a l'eau,
l'eau à perte de vue.

Sous les flots, un petit champignon,
tout blanc et tout rond,
vit avec les algues qui dansent dans le courant.



Mais le petit champignon s'ennuie en leur compagnie.
Il rêve de découvrir le monde et de se faire des amis.

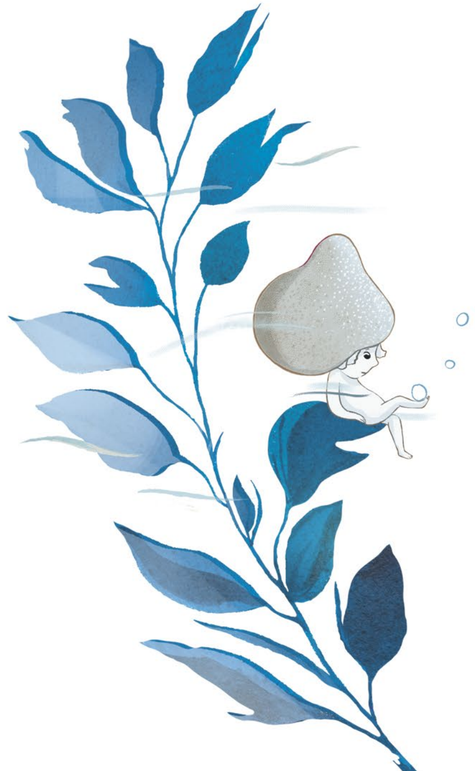

Alors, un beau jour, apercevant la terre,
il sort de l'océan.

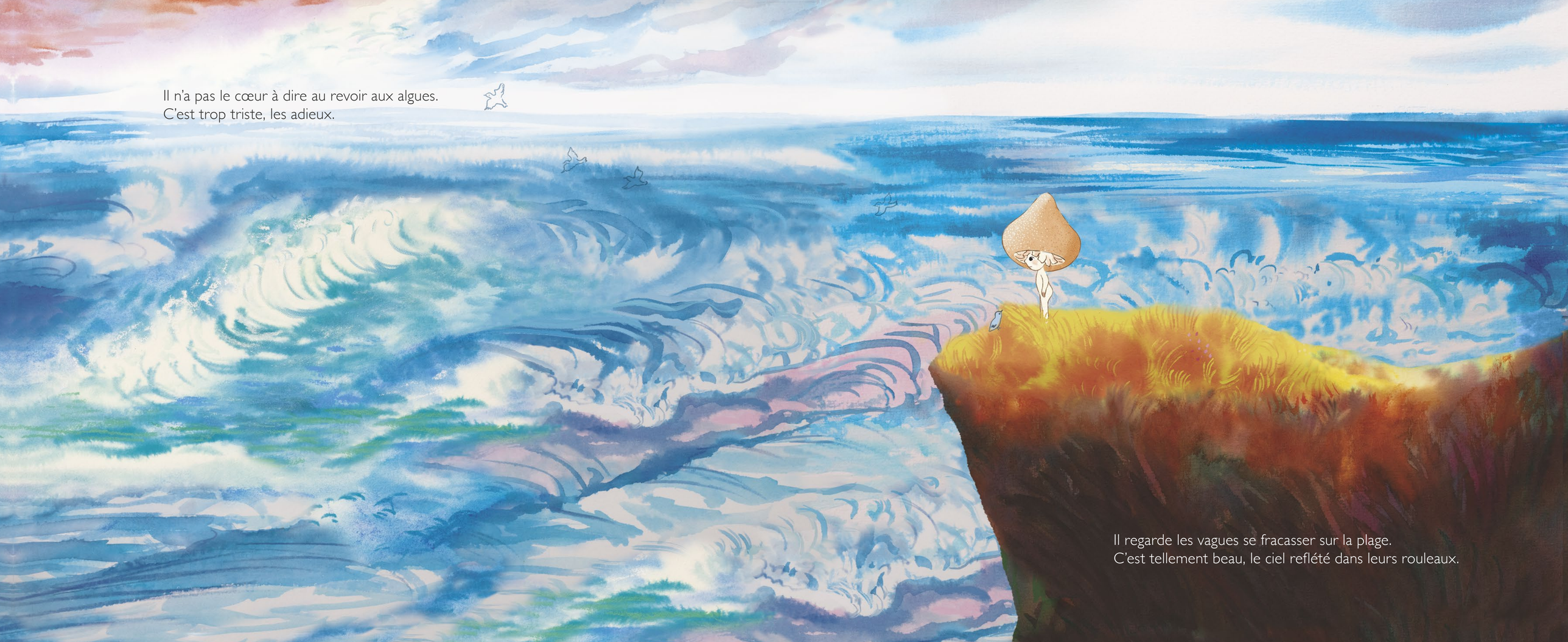

Il n'a pas le cœur à dire au revoir aux algues.
C'est trop triste, les adieux.

Il regarde les vagues se fracasser sur la plage.
C'est tellement beau, le ciel reflété dans leurs rouleaux.





Sans trop savoir où aller, il marche longtemps… très longtemps.

