« Quelle belle journée !
pense Sophie.
Une journée parfaite
à passer entre amis. »



Sophie demande à Max
s'il est libre cet après-midi.

– Je suis dé-bor-dé, répond-il.
J'ai des gens à voir,
des choses à faire…

Dommage.



Elle pose la même question à Armand.

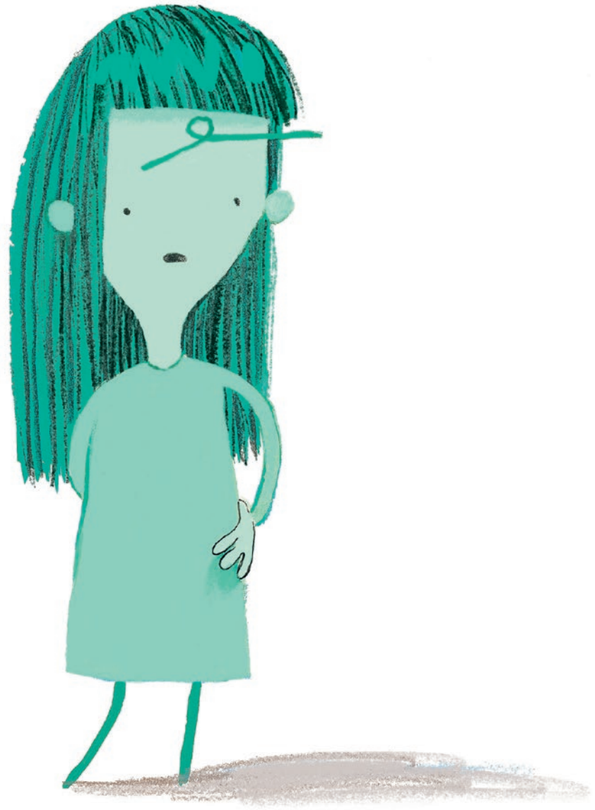

– Désolé, mais je suis débordé.
Je dois voir quelqu'un au sujet d'un chien.



Bon, tant pis...

Régis est débordé, lui aussi.



Il se lave les cheveux.

