Il y a longtemps, un drôle d'animal
était arrivé d'une contrée lointaine.
Dans sa valise, il n'avait que deux objets :
une vieille photo et une tasse à thé.

Il s'était fait de nouveaux amis
et un nouveau chez-lui.



Et, chaque matin, ses amis le rejoignaient
pour prendre le thé.



Un jour, à l'aube,
une nouvelle étrangère arriva.
Elle transportait un vieux sac déchiré
et chantonnait tout bas.

Elle regarda les pommes posées
sur la table, et la cabane douillette
d'où montaient des volutes de fumée.
Mais elle n'osa pas frapper.

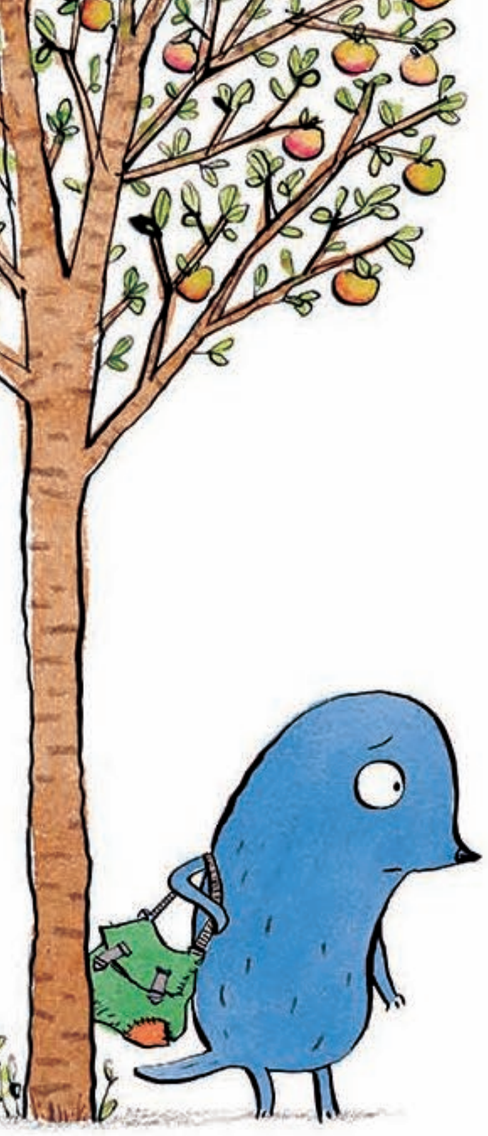

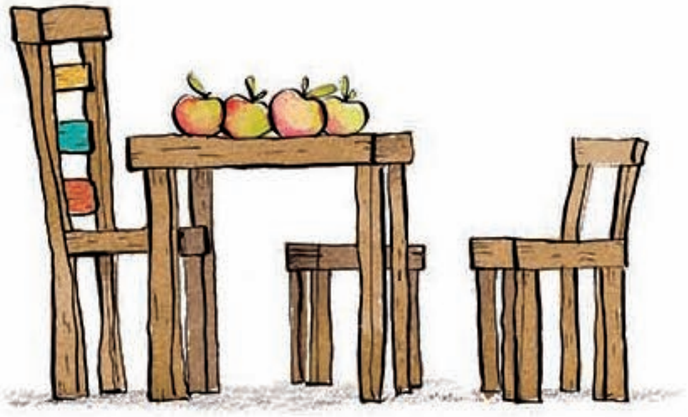

Elle reprit son chemin.



Le soleil brillait haut dans le ciel
quand les amis arrivèrent pour le thé.



Hmm…
ces pommes
ont l'air délicieuses.

Salut !

Comme
il fait beau
ce matin !





Bonjour,
tout le monde !
Oh que oui !
J'en ai cueilli
une bien mûre
pour chacun
de nous.

Merci ! Mais…
il n'y en a
que trois.

C'est bizarre !

Eh bien, allons
en chercher
une autre !

J'étais pourtant sûr
d'en avoir cueilli quatre…
peu importe.

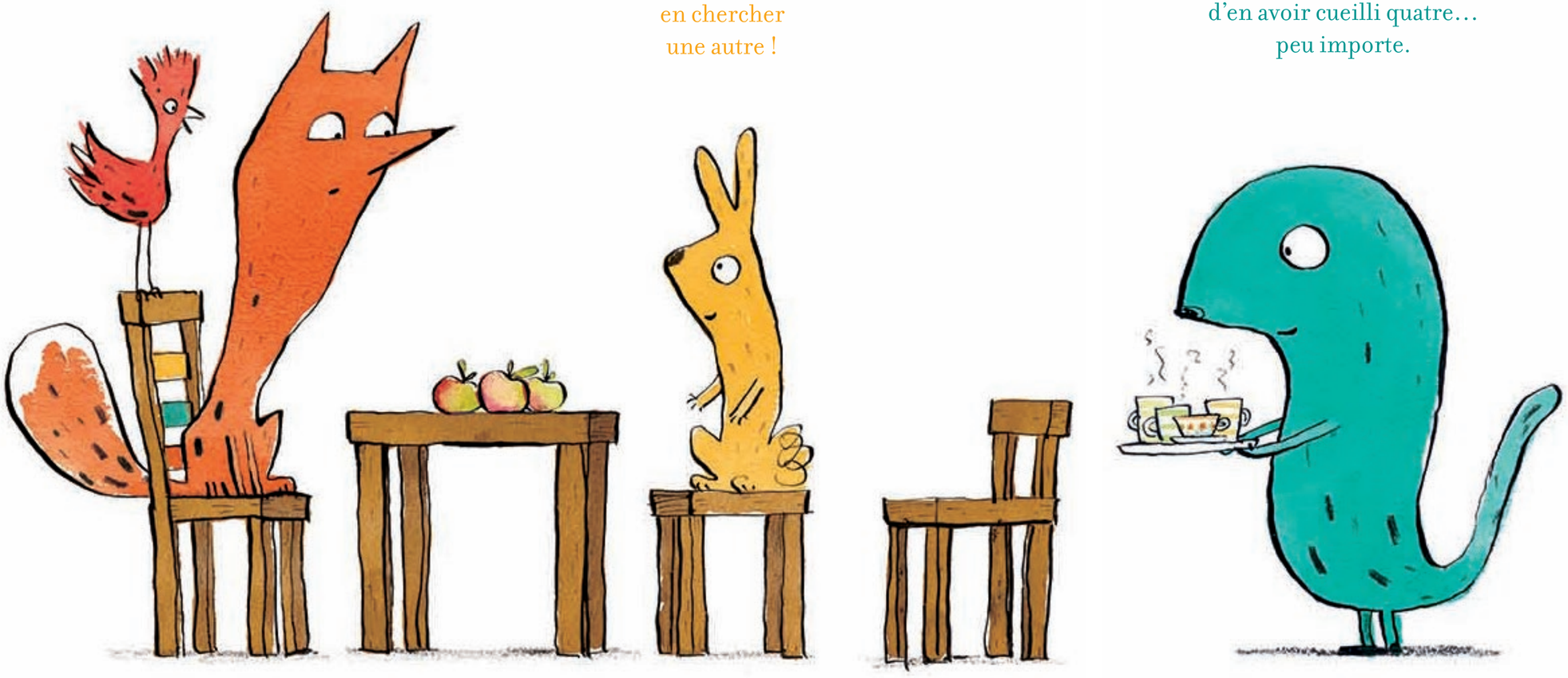

Les amis discutèrent
jusqu'à ce qu'il soit l'heure
de se quitter.