Ce matin, Émile a le nez qui coule.

Ses parents décident
de le garder à la maison.



Secrètement, Émile est ravi.

Toute une journée sans école !

RIEN QU'À LUI !



Pendant qu'il se repose
tranquillement dans son lit, il entend Violette,
sa grande sœur, qui se prépare.

Mais il ne reste pas longtemps allongé.
Il est trop excité à l'idée de tout
ce qu'il va pouvoir faire !



Au lieu de rendre ses devoirs à la maîtresse,
Émile construit un château fort
et y prend son petit déjeuner.



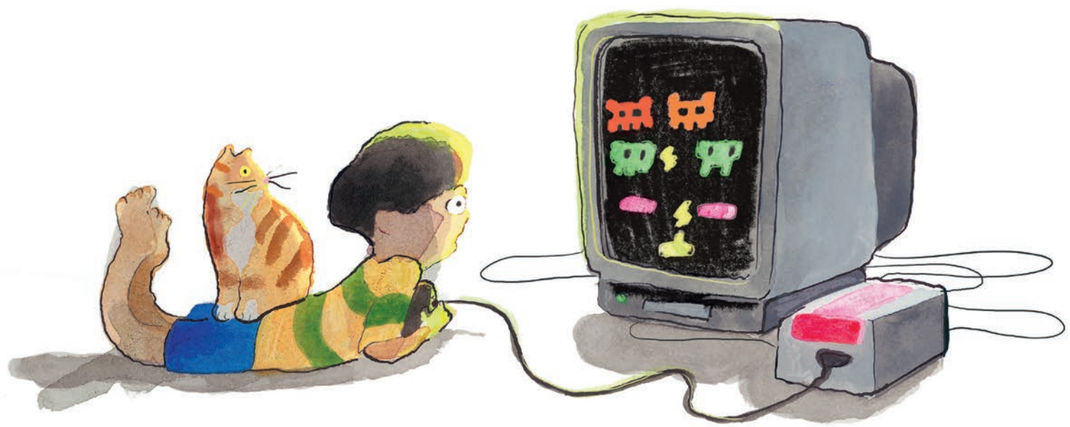

Puis il joue à CANONS STELLAIRES,



à la course de voitures...



... et il dessine un dinosaure.