

Ce matin-là, je suis allé me promener
tout seul le long de la rivière.



J'y ai ramassé un caillou.

Au moment où je m'apprêtais à le lancer dans l'eau,
il m'a semblé le sentir bouger au creux de ma main.
Et aussi, entendre comme un battement à mon oreille.

Très, très léger.

Alors je l'ai gardé.



Il était très mignon, juste comme il faut
pour tenir dans ma poche.
J'avais besoin d'un ami.
Je l'ai appelé **Caillou**.





J'ai décidé de lui apprendre des choses.
Pour ça, je lui ai peint une bouche et des yeux.

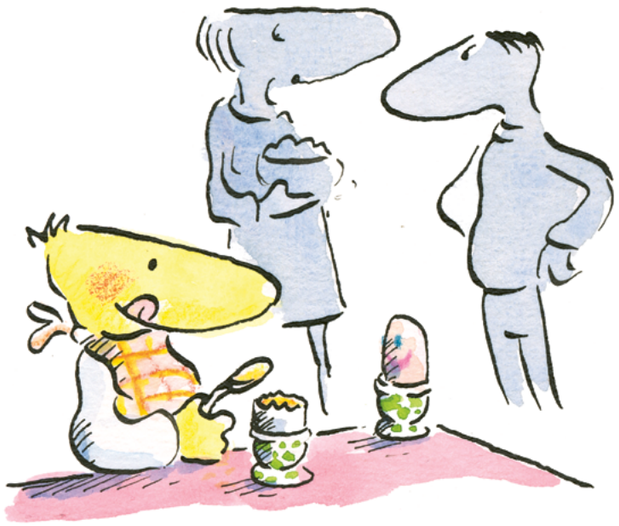

Caillou fait partie de la famille désormais.

Et, la nuit, sa présence me rassure.

