Pour Anna, David et Jennifer
N.V.L.

Pour Whitney
M.R.

Texte traduit de l'américain par Élisabeth Duval

Titre de l'ouvrage original : THE BIG FAT WORM. Éditeur original : Alfred A. Knopf, Inc.
Text copyright © 1987 by Nancy Van Laan. Illustrations copyright © 1987 by Marisabina Russo. Tous droits réservés.
Pour la traduction française : © 1990 Kaléidoscope, 11, rue de Sèvres, 75006 Paris, France.
Loi n° 49.956 du 16 juillet 1949 sur les publications destinées à la jeunesse : mars 1990.
Dépôt légal : février 2019
ISBN 978-2-877-67022-7
Imprimé en Italie.

Diffusion l'école des loisirs
www.editions-kaleidoscope.com



Un bel oiseau dodu trouve un beau ver dodu

et le bel oiseau dodu dit BONJOUR VER

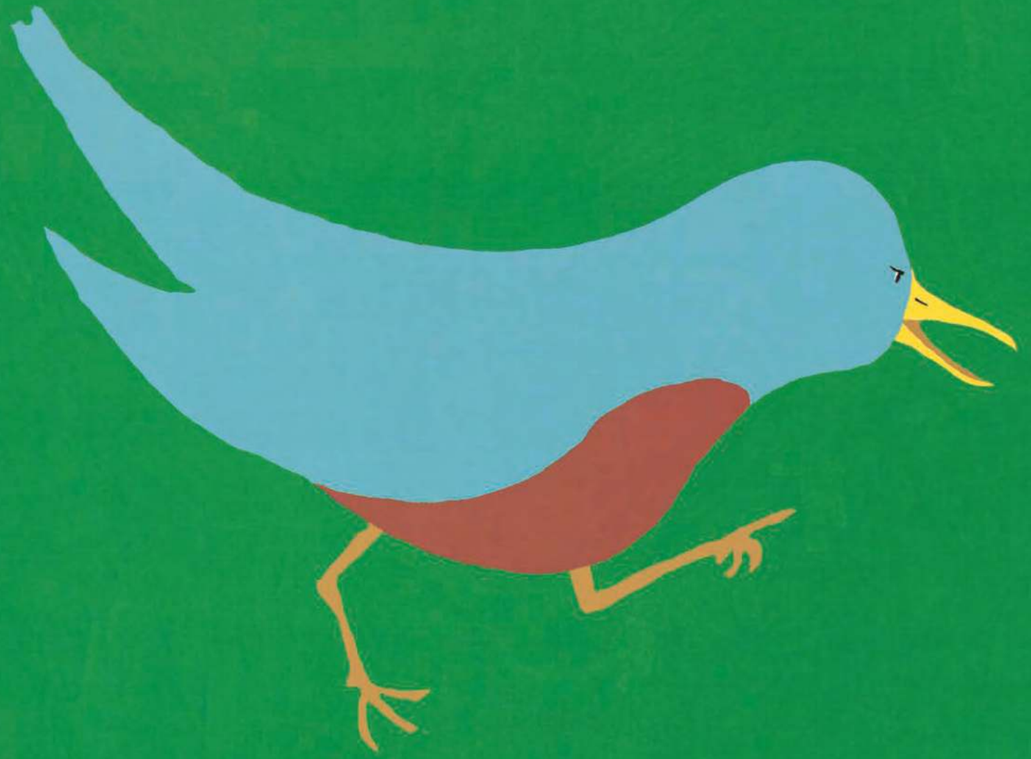

et le beau ver dodu dit BONJOUR OISEAU



et le bel oiseau dodu dit
JE VAIS TE MANGER

et le beau ver dodu dit
OH QUE NON

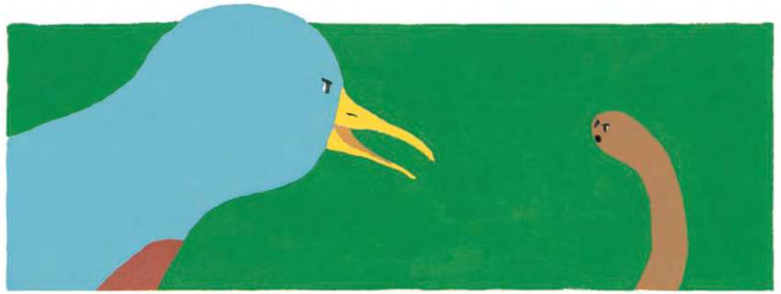

et le bel oiseau dodu dit
OH QUE SI

et le ver dit NON
et l'oiseau dit SI

et le ver disparaît dans un trou...

quand arrive un beau chat dodu.
Le beau chat dodu dit BONJOUR OISEAU



et le bel oiseau dodu dit BONJOUR CHAT
et le beau chat dodu dit
JE VAIS TE MANGER

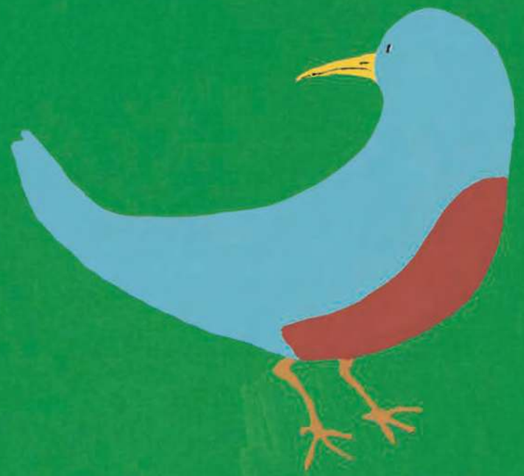

et le bel oiseau dodu dit
OH QUE NON



et le beau chat dodu dit
OH QUE SI

et l'oiseau dit NON
et le chat dit SI

et l'oiseau s'envole très très loin...