Marcel ne semblait pas doué
pour grand-chose.



Il aimait lire…

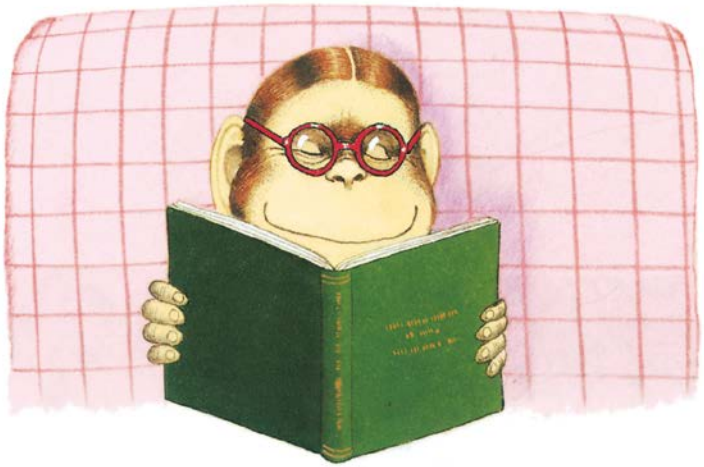

écouter de la musique…

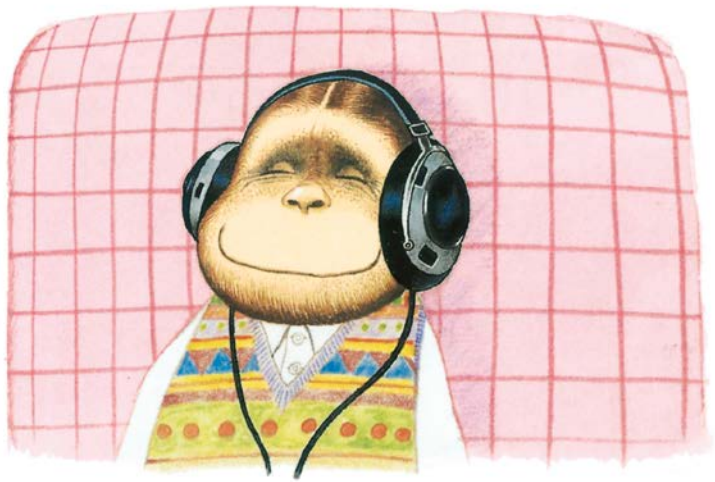

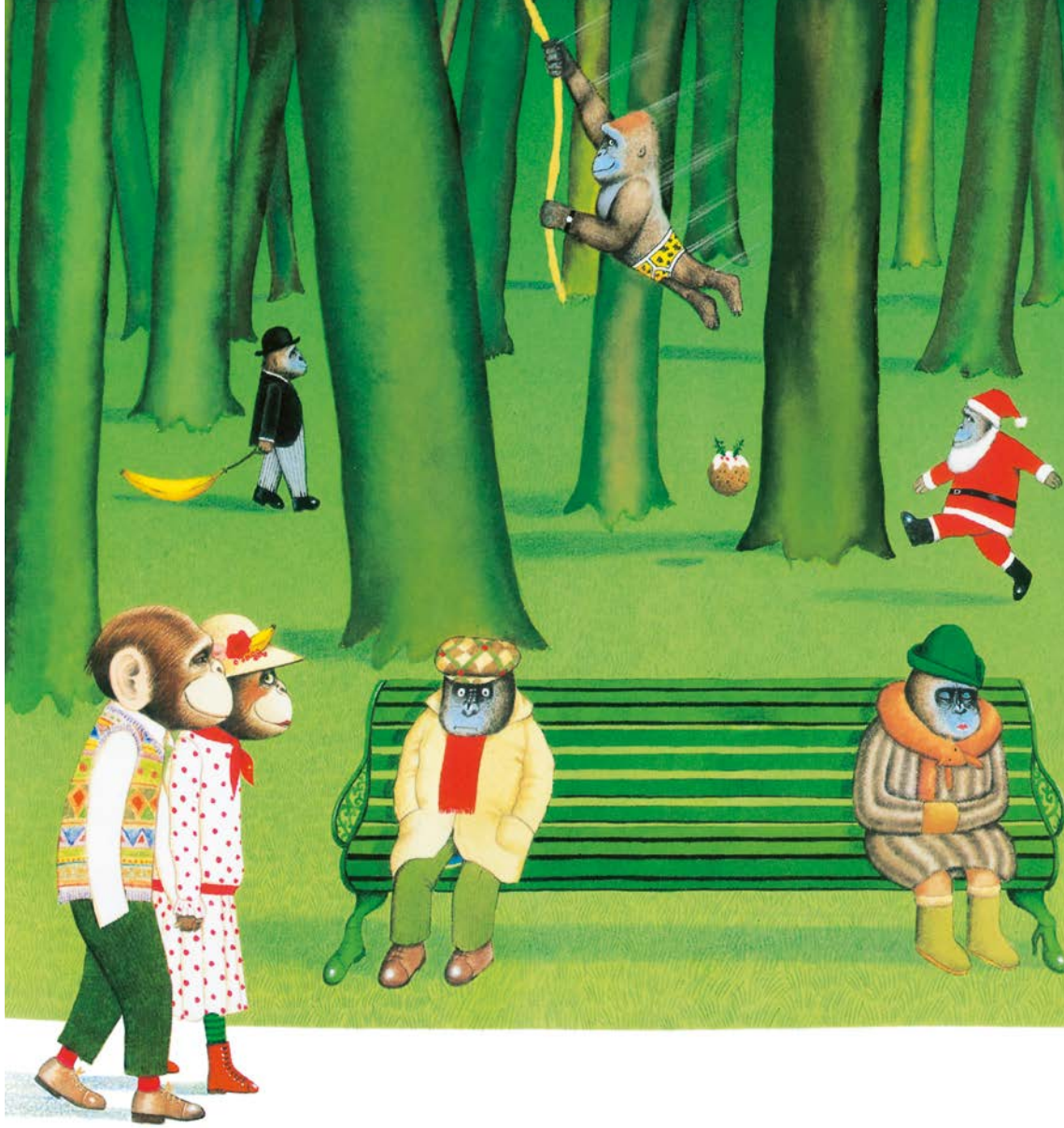

et se promener dans le parc avec son amie Mimi.



Marcel était nul au foot…

Pourtant il faisait tout ce qu'il pouvait.

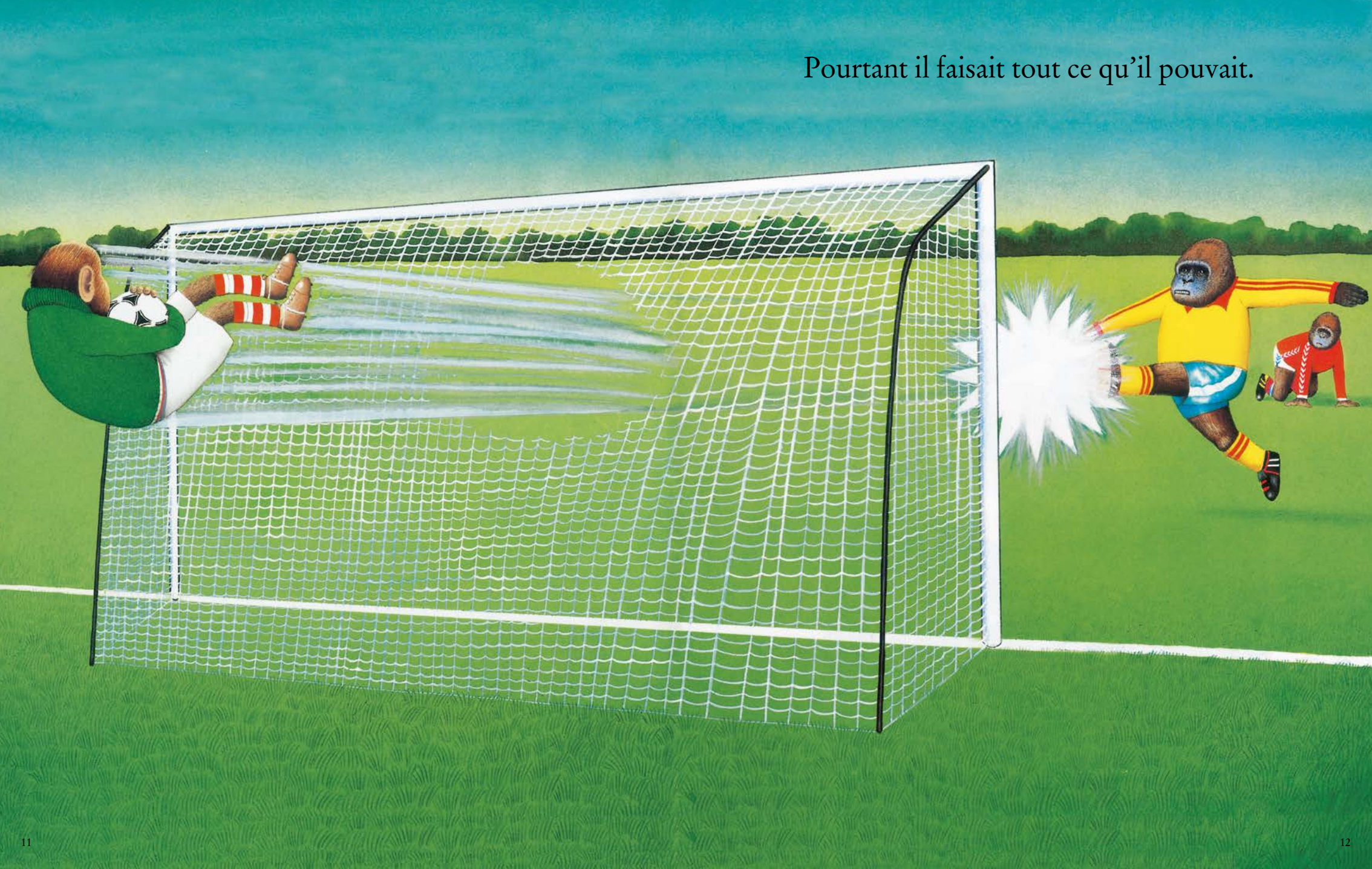

Marcel se mit au vélo…

