Lundi, Souris Chérie est de sortie,
elle met son chapeau nid d'oiseaux,
va acheter un manteau à carreaux.

Mardi, Souris Chérie est de sortie,
elle met son chapeau jardin fleuri,
va acheter une robe à pois.

Mercredi, Souris Chérie est de sortie,
elle met son chapeau ruche d'abeilles,
va acheter un sac à trous.



Jeudi, Souris Chérie est de sortie,
elle met son chapeau aquarium,
va acheter un foulard à fleurs.

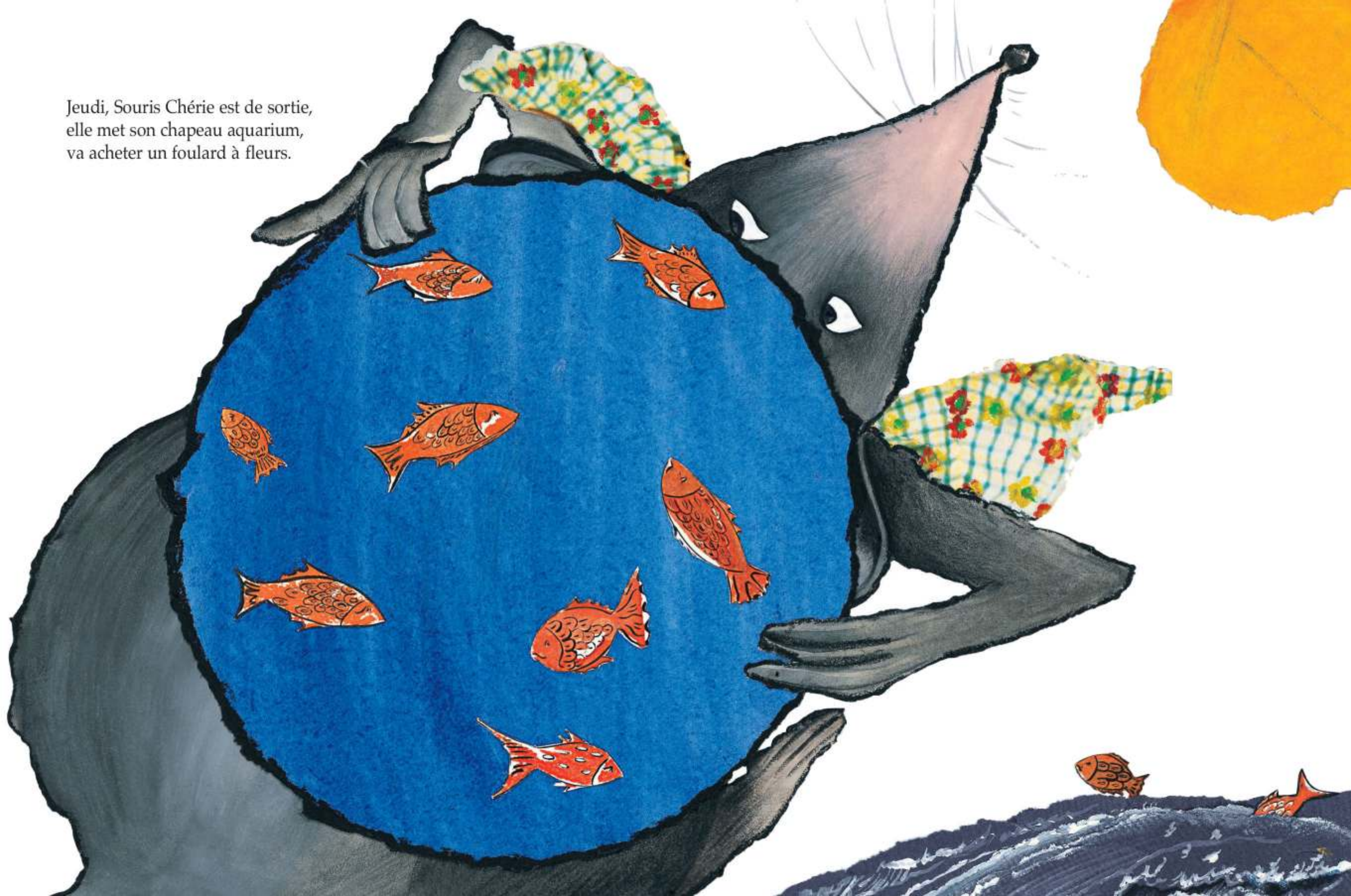

Vendredi, Souris Chérie est de sortie,
elle met son chapeau chenilles papillons,
va acheter des chaussures à grelots.