

“Allez, les enfants,
habillez-vous
nous allons au bois !
Sylvestre ! reviens ici !”



“Ton collant est mal mis, Paméla, on voit ta culotte !”



“Mireille,
veux-tu remettre
tes chaussettes !”



“Balthus, tu n’as pas encore enfilé ton pull... et tes chaussures...
Dépêche-toi, mon chéri.”

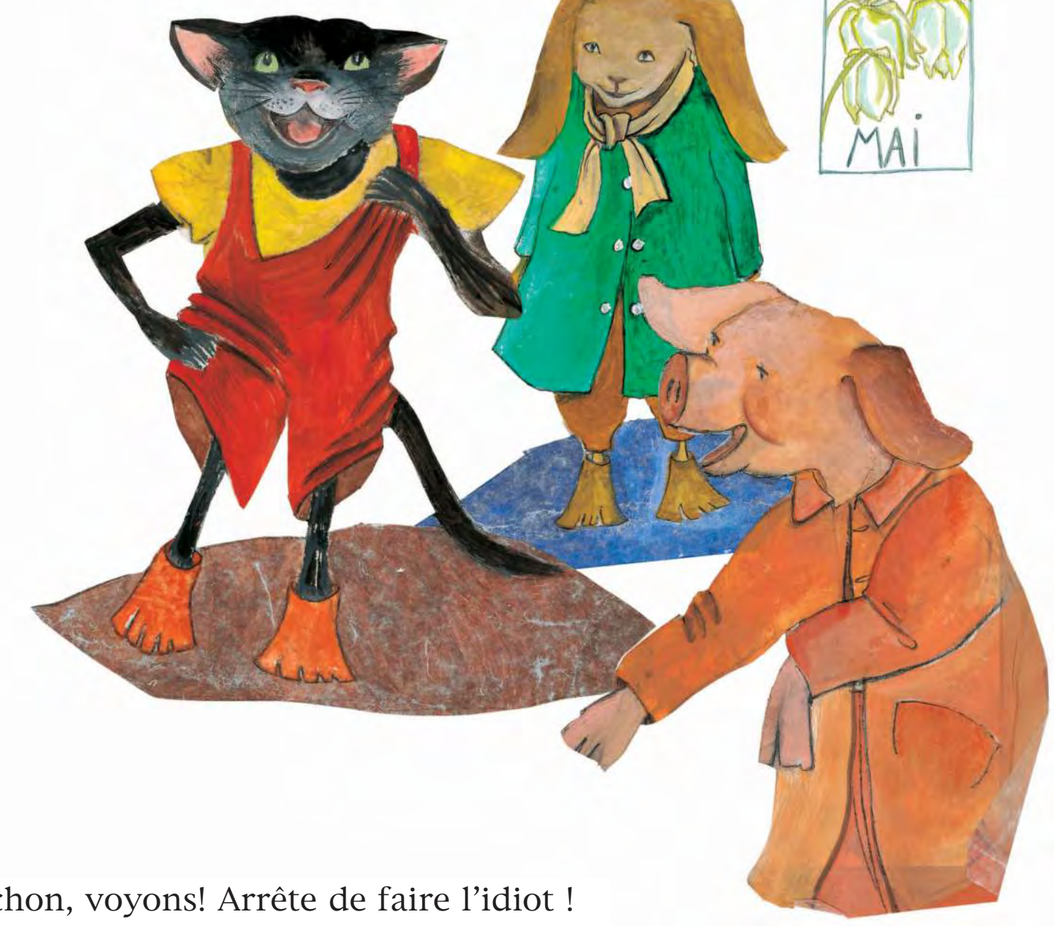

“Patachon, voyons! Arrête de faire l’idiot !
Et mets correctement ta salopette !”



“Isidore, attache bien tes lacets. Tiens, je vais t’aider.”



“C’est bien,
Bérénice, tu n’as pas oublié
de mettre ton gilet...
Sylvestre !”

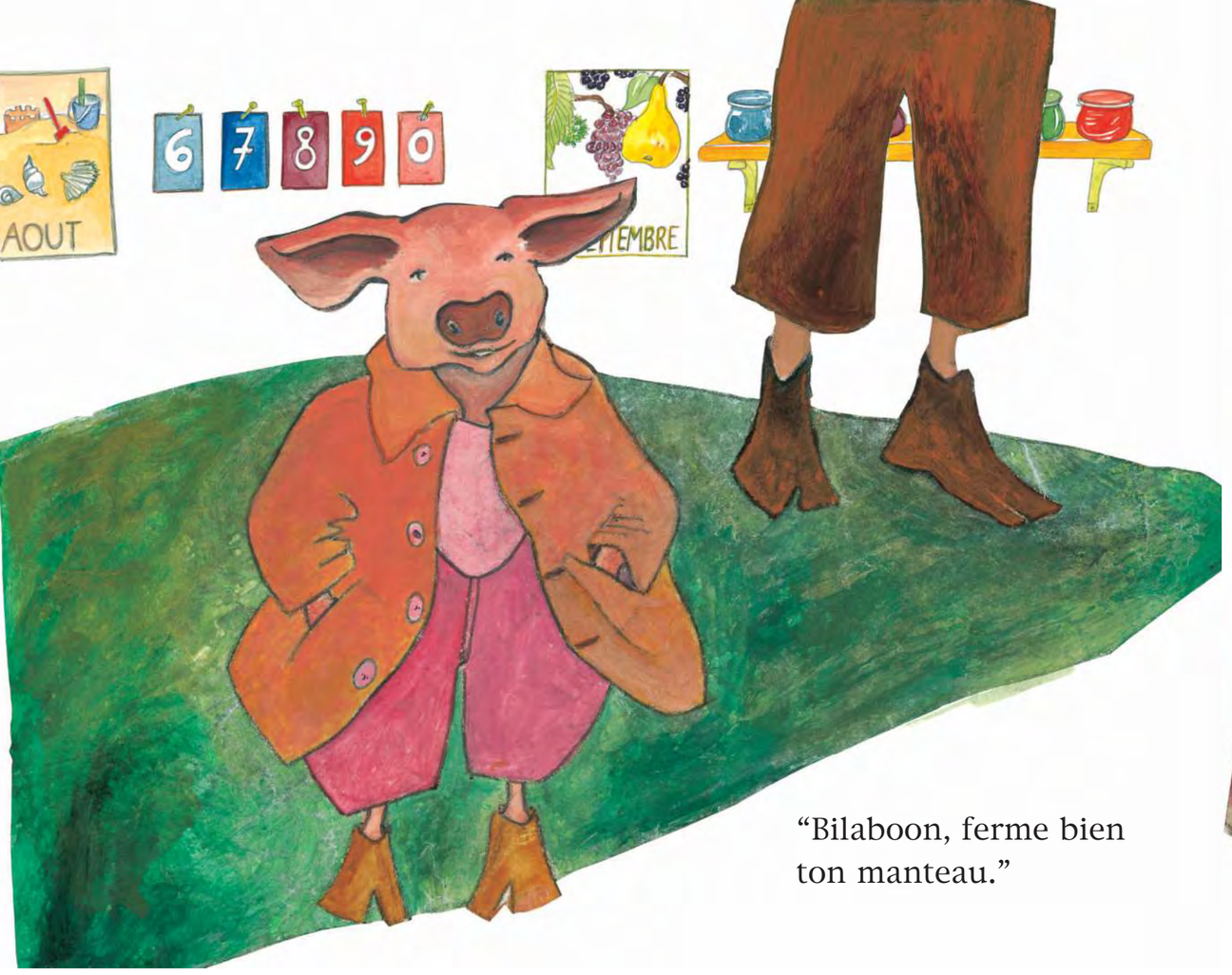

“Bilaboon, ferme bien ton manteau.”

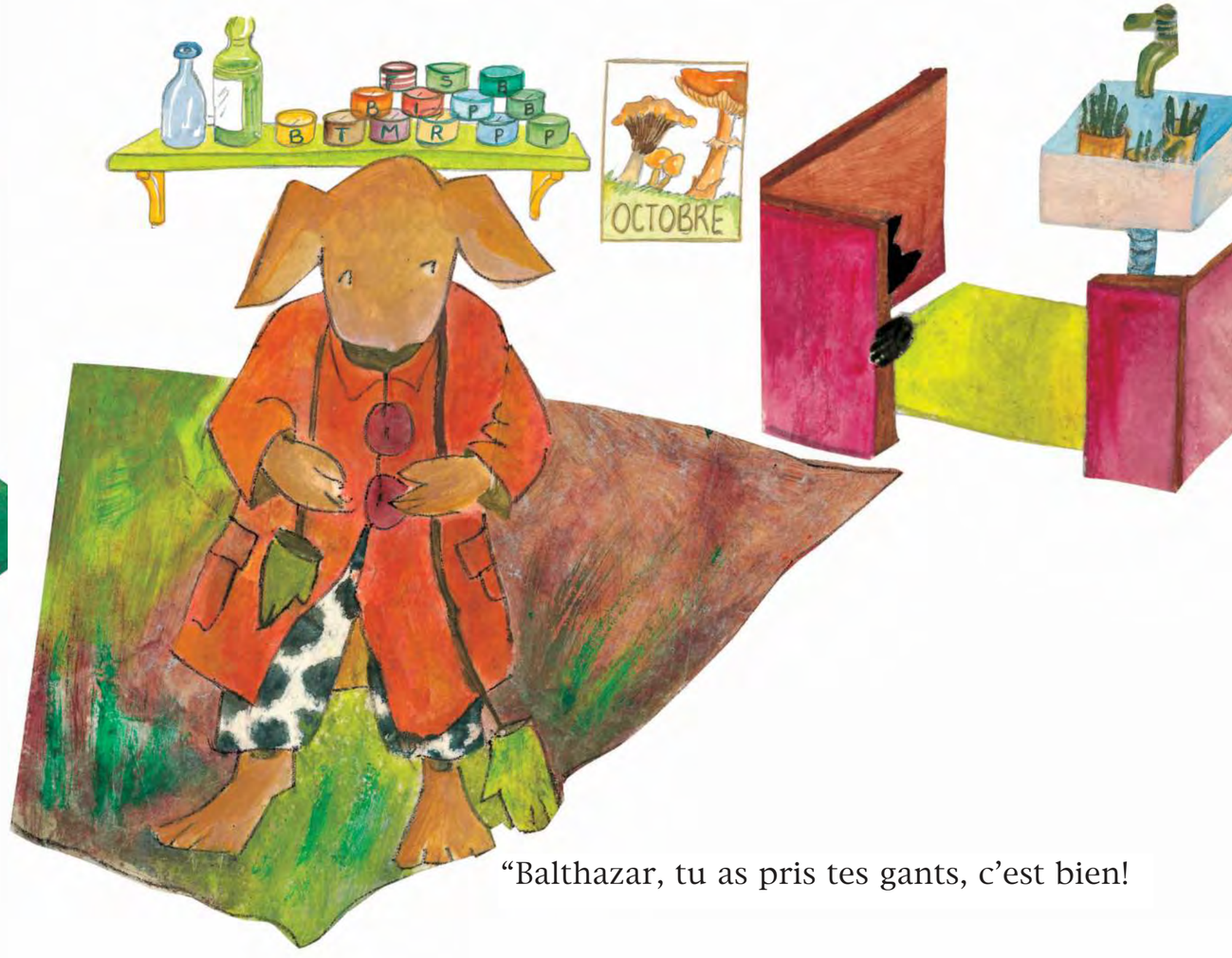

“Balthazar, tu as pris tes gants, c’est bien!