"Ça va mon chéri ? Tu ne t'ennuies pas trop ?" demande maman.
"Non, je réfléchis", répond Arthur.
"Écoute, mon poussin, je sais combien ce déménagement
est difficile pour toi. Tu n'as plus tes amis,
la maison est un véritable chantier plein de bruit.
Mais bientôt tu auras une belle grande chambre rien qu'à toi,
dans laquelle tu pourras inviter tes nouveaux amis..."





"Ça va, maman, je ne m'ennuie pas..."
Arthur prend un crayon et un cahier à dessin.
Il aimerait bien trouver le moyen de faire cesser ce tumulte.
Les murs grincent, la maison gronde, le jardin tremble.



Mais c'est surtout la montagne en face
qui l'inquiète,
elle tremble beaucoup elle aussi.

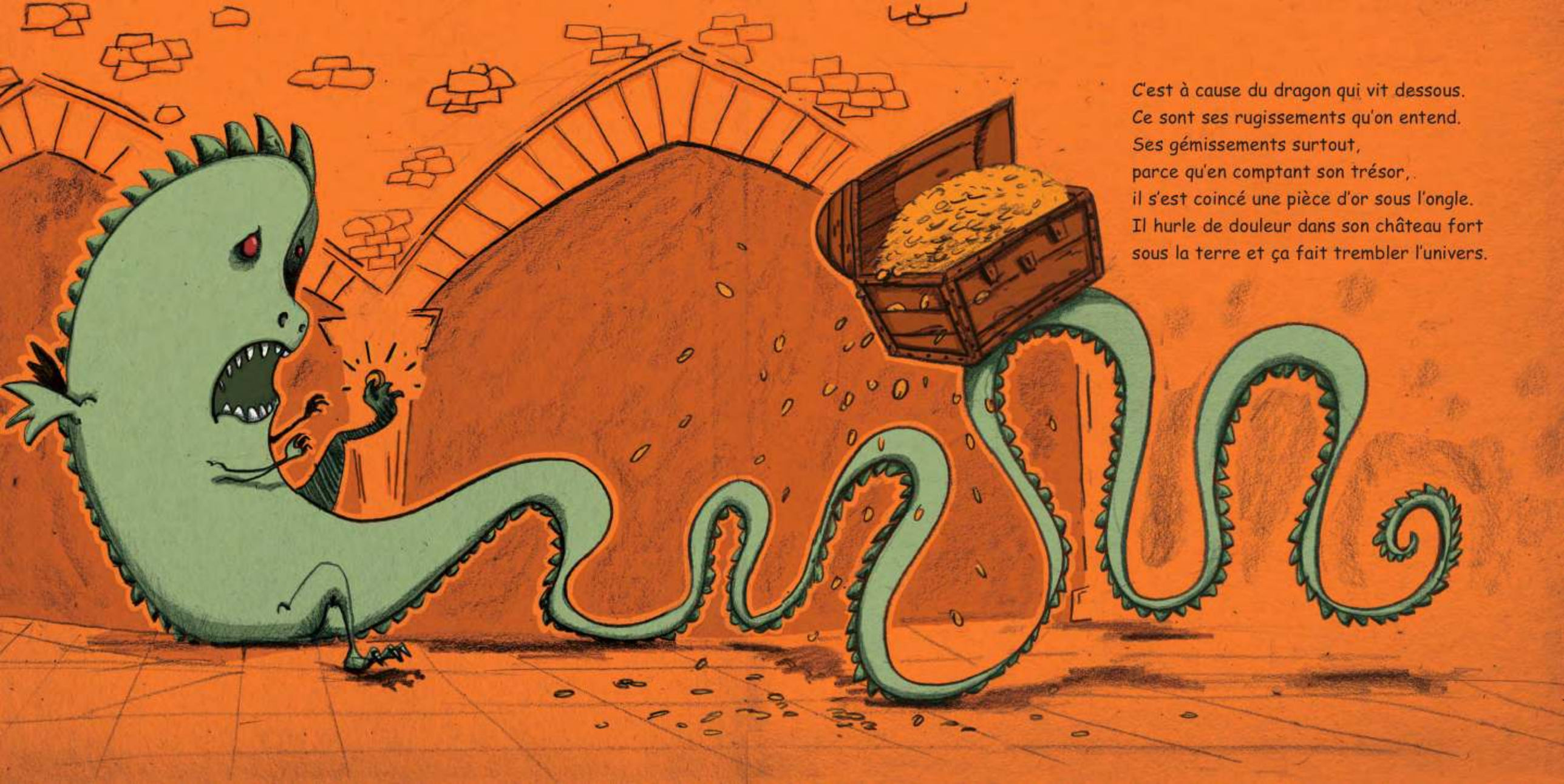

C'est à cause du dragon qui vit dessous.
Ce sont ses rugissements qu'on entend.
Ses gémissements surtout,
parce qu'en comptant son trésor,
il s'est coincé une pièce d'or sous l'ongle.
Il hurle de douleur dans son château fort
sous la terre et ça fait trembler l'univers.

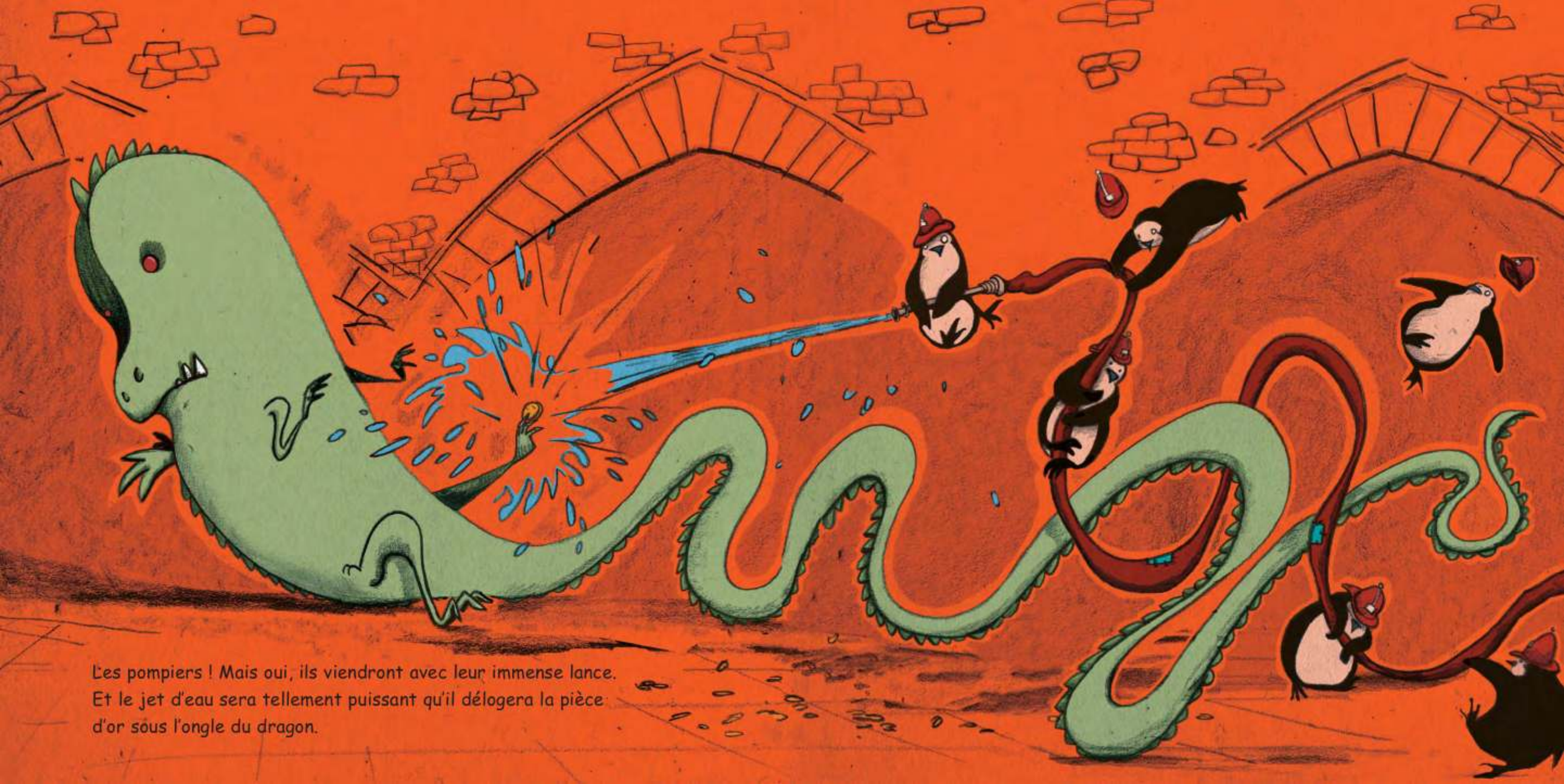

Les pompiers ! Mais oui, ils viendront avec leur immense lance.
Et le jet d'eau sera tellement puissant qu'il délogera la pièce
d'or sous l'ongle du dragon.

Mais la puissance du jet d'eau a enfoncé encore plus profondément la pièce sous l'ongle du dragon. Arthur se dit qu'il aurait dû y penser.
Les mugissements du pauvre dragon sont insupportables maintenant.

