Où es-tu, mon petit trésor adoré ?



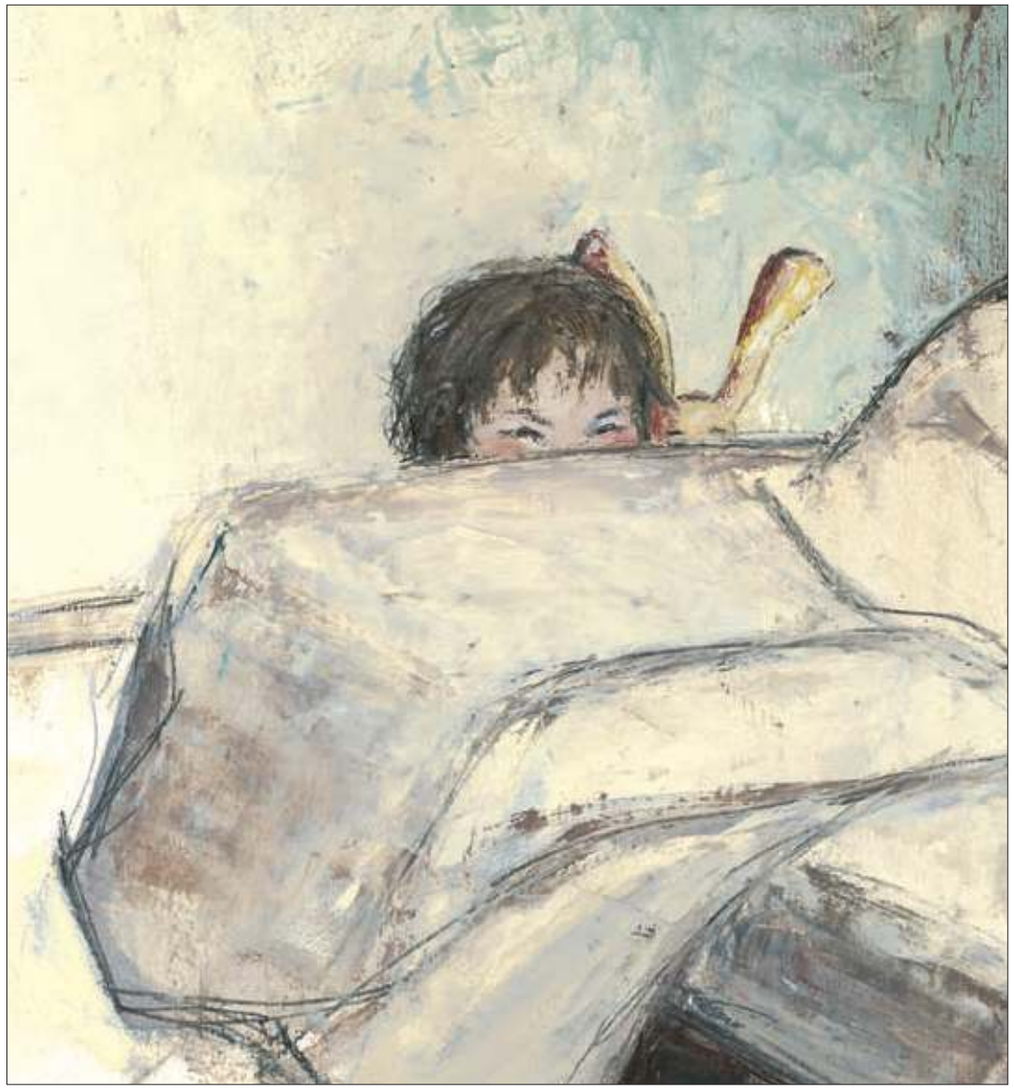

Ho ! Un monstre !



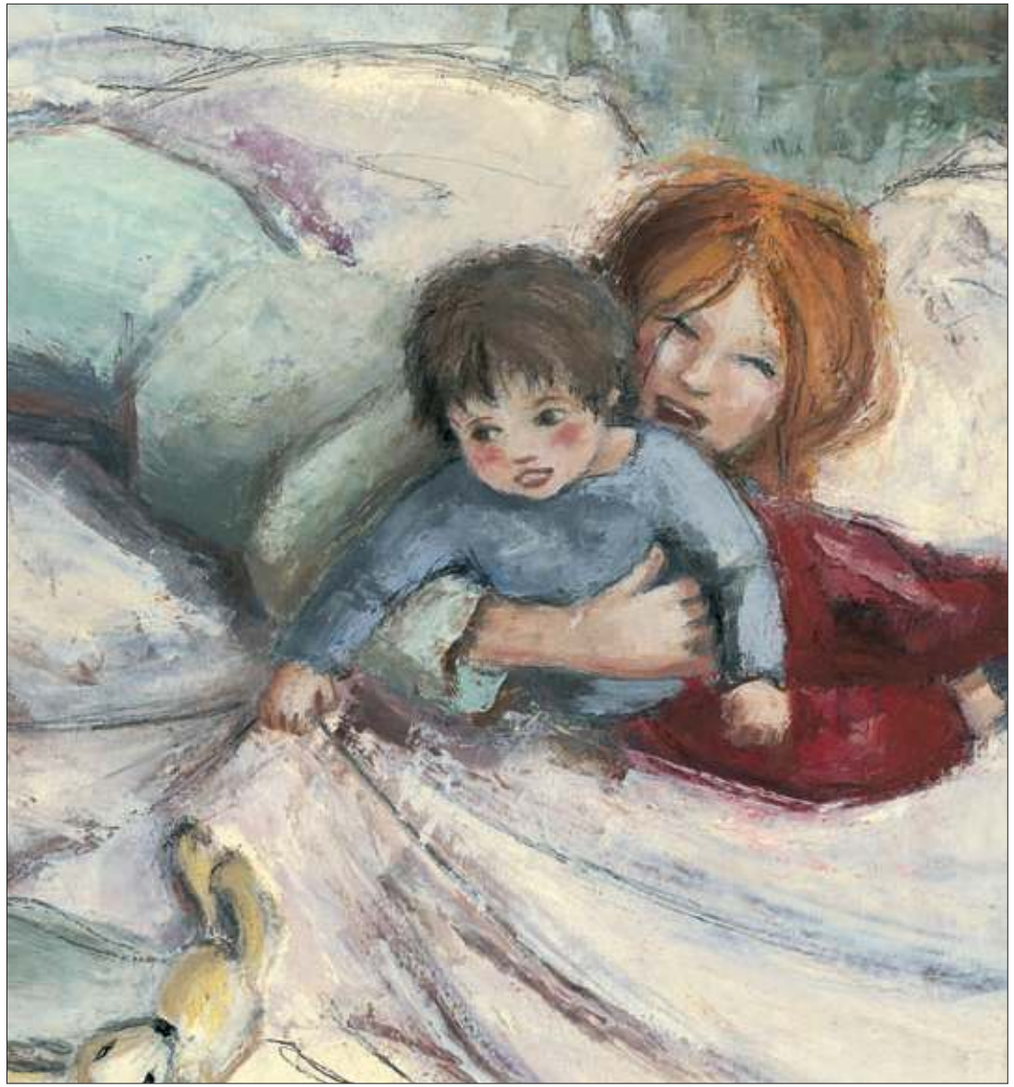

Vilain monstre, dis-moi où est mon petit !
Tu ne l'as pas mangé, quand même ?

Ouvre la bouche, pour voir… Non, il n'y est pas.

Tu l'as caché sous le lit, peut-être…

Réponds, gros monstre, qu'est-ce que tu as fait de mon bébé chéri ?

Tu ne veux pas répondre ? Même si je te fais
la petite bête qui monte, qui monte, qui monte ?

Bon, tant pis pour toi, grosse bestiole, je vais être obligée
de te faire le bisou de la vache…