Lulu rêve d'avoir une voiture à pédales
comme son copain Mathieu.



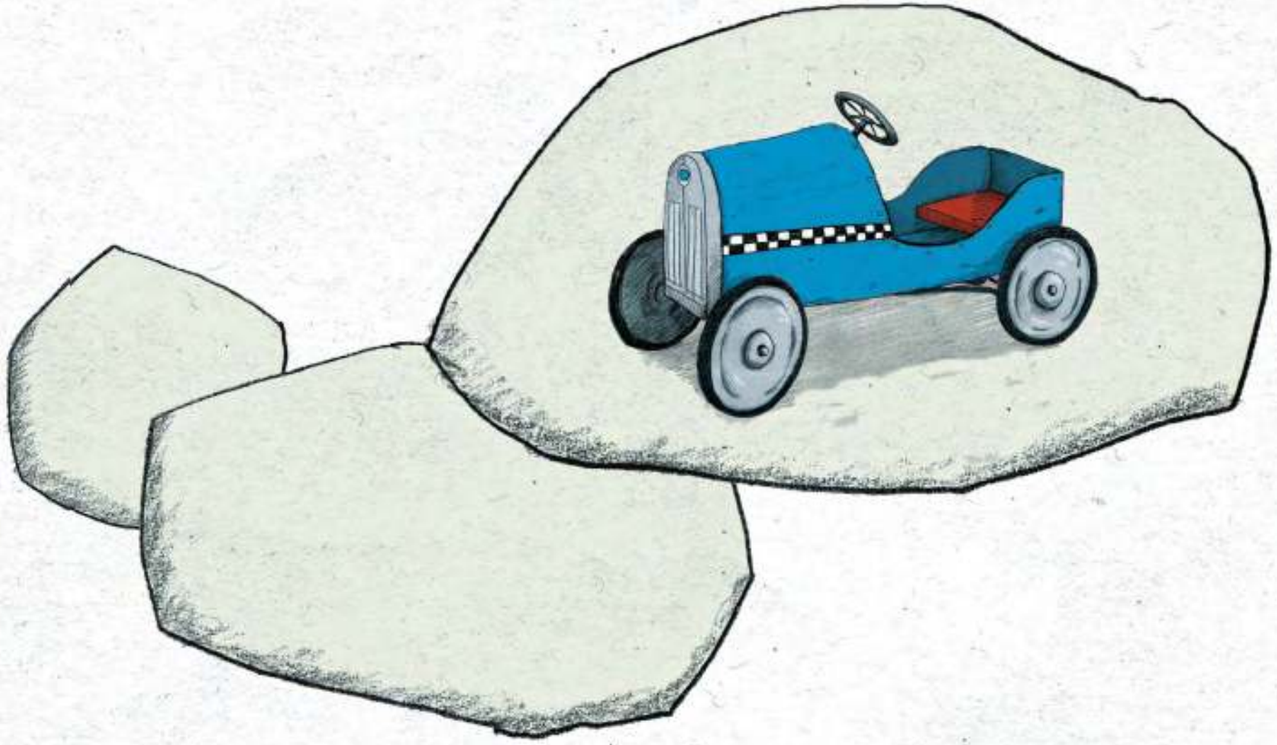



"S'il vous plaît !" dit Lulu.
"N'insiste pas", dit papa.
"Tu es trop petit, mon chéri", dit maman.
"Comment veux-tu pédaler avec tes mollets de coq", ajoute papa.
Lulu sort dans le jardin en traînant les pieds.



"J'aurais bien besoin d'un petit costaud
pour m'aider à ramasser les feuilles,
dit papi. Tu sais, mon lapin,
j'ai une belle caisse en bois qui
ne me sert pas, on pourrait
en fabriquer une tous les deux."
"C'est gentil papi, mais non,
dit Lulu, je veux
la même voiture
que Mathieu."



Au père Noël qui lui téléphone pour lui demander
ce qu'il veut, Lulu répond :
"Une voiture à pédales comme celle de Mathieu"
en chuchotant pour que ses parents n'entendent pas.
Mais le père Noël aussi le trouve un peu trop petit.



Lulu décide de devenir **grand** et **fort**.

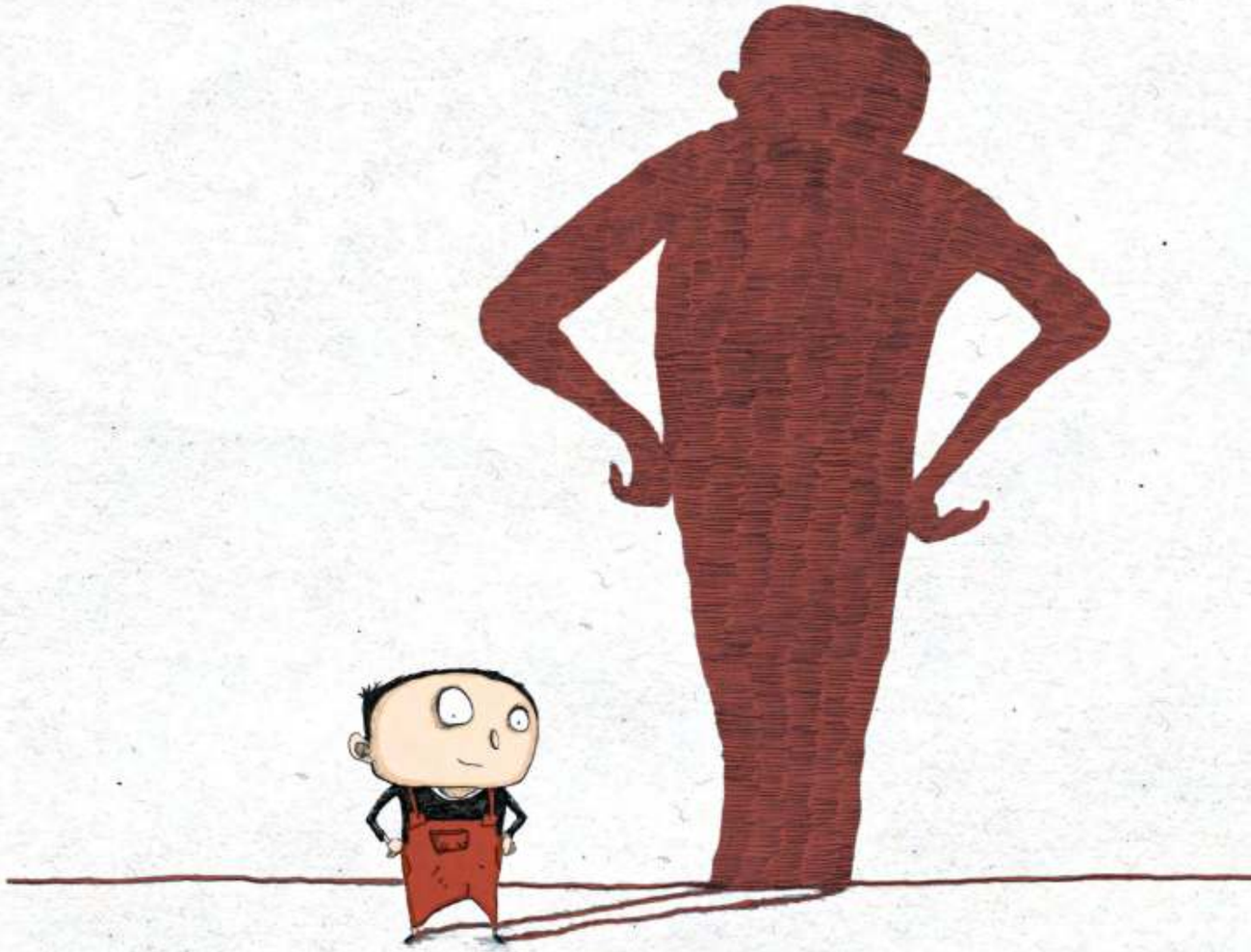

Chaque soir, il termine tout seul
(ou presque) son assiette de soupe.
"C'est dans combien de dodos
mon anniversaire ?"
"Oh ! là, là !" dit papi
en faisant un grand geste.
Lulu arrête de sucer son pouce.
Il aide son papi à fermer
les volets quand tombe la nuit,





et chaque matin, sans tricher
(ou presque), il avale la cuillerée
d'huile de foie de morue.

"C'est dans combien de dodos mon anniversaire ?"
"Ça vient doucement, dit papi, patience."
Lulu grimpe les escaliers sur la pointe des pieds
pour muscler ses mollets.
Il fait du trapèze avec son papi.
Et des anneaux. Et des pompes.
Ils s'amusent bien tous les deux.

