

Pourquoi les hirondelles ne font pas le printemps ?

Parce qu'elles ont autre chose à faire.



Pourquoi les araignées
tissent des toiles un peu partout ?

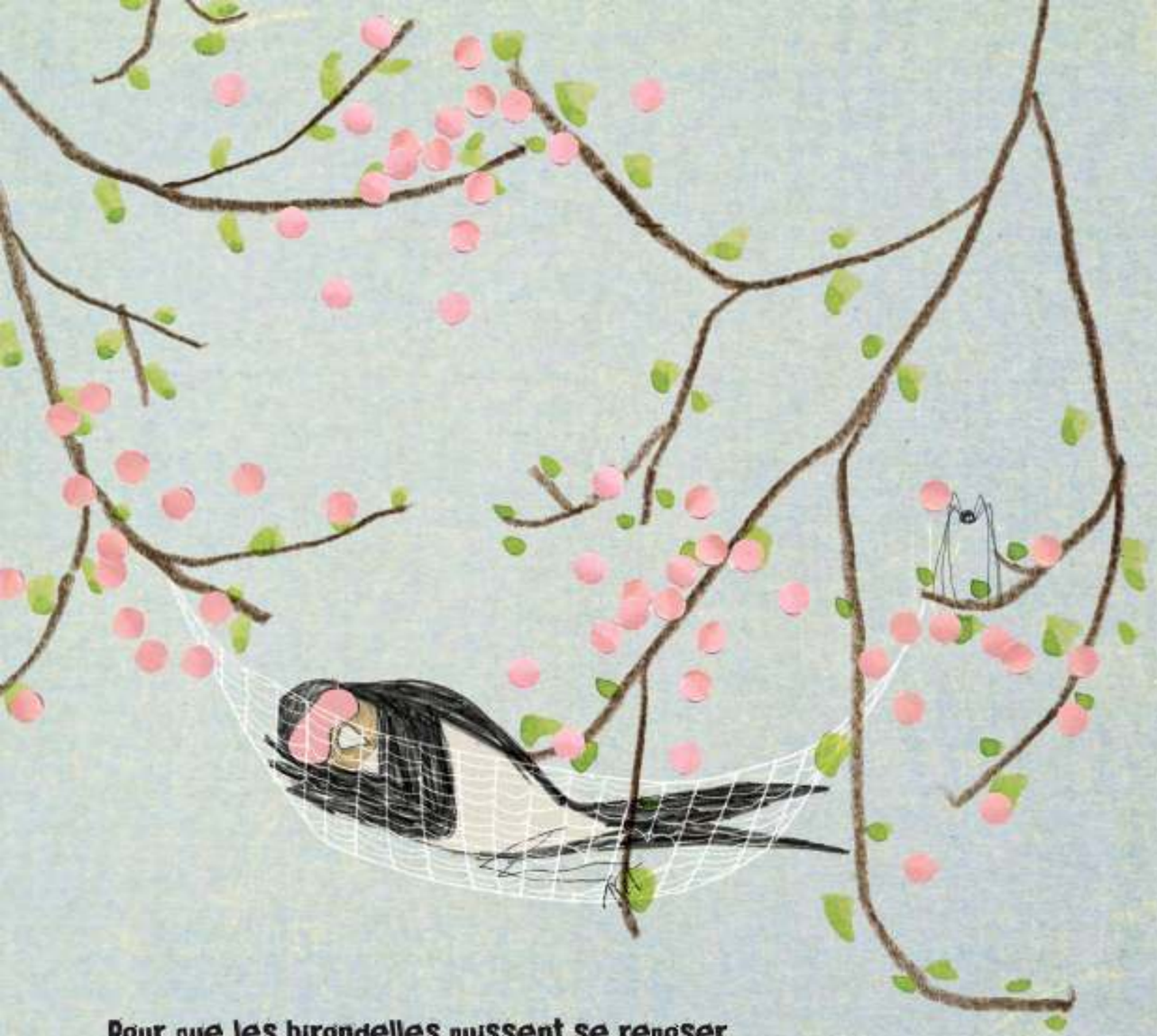

Pour que les hirondelles puissent se reposer.

Pourquoi les girafes ont la tête dans les nuages ?

Pour pouvoir dire du mal des araignées sans se faire piquer.

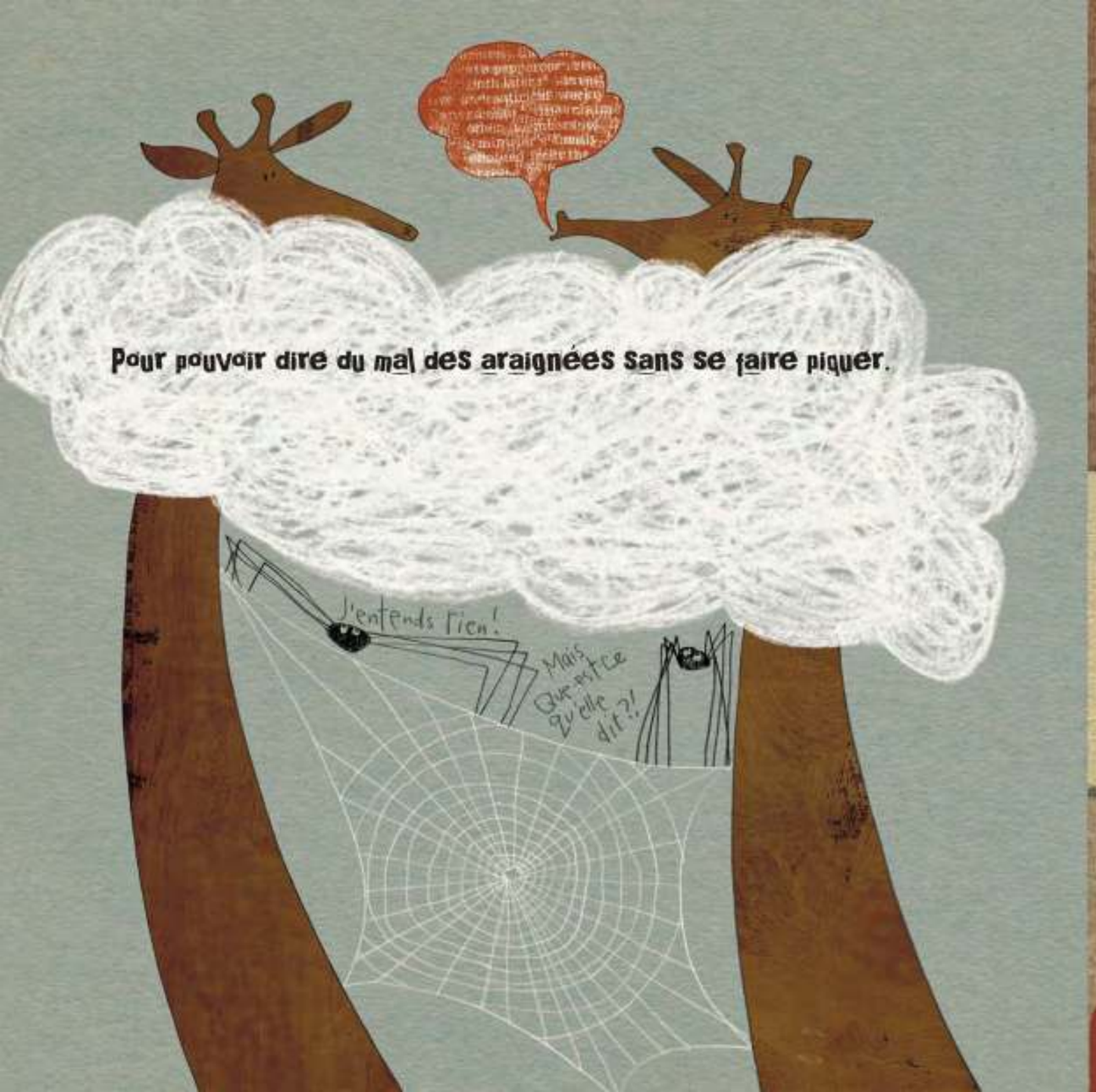

Pourquoi les éléphants ont de grandes oreilles ?

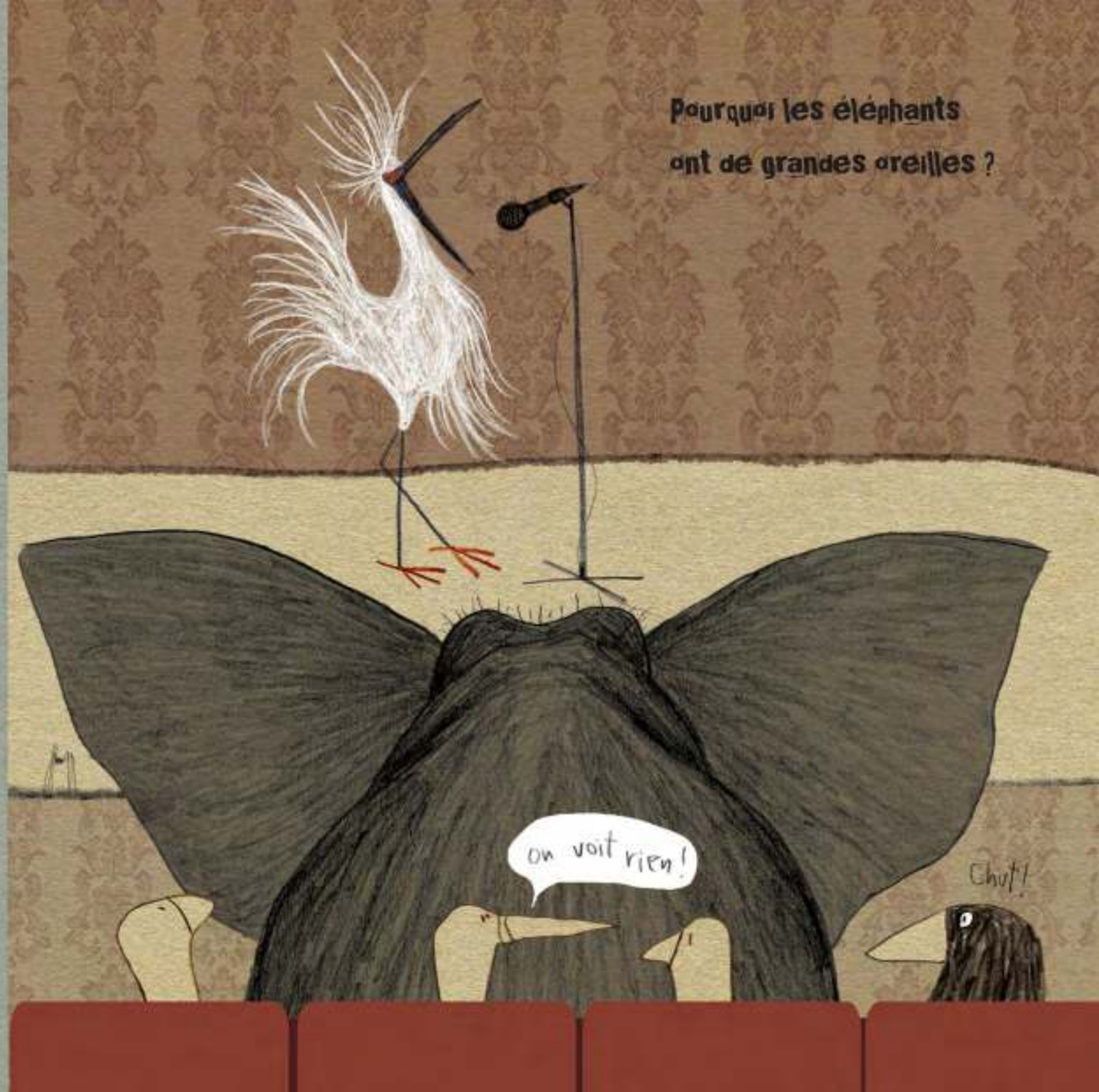

Pour espionner les conversations des girafes.









Pourquoi les paons font la roue ?