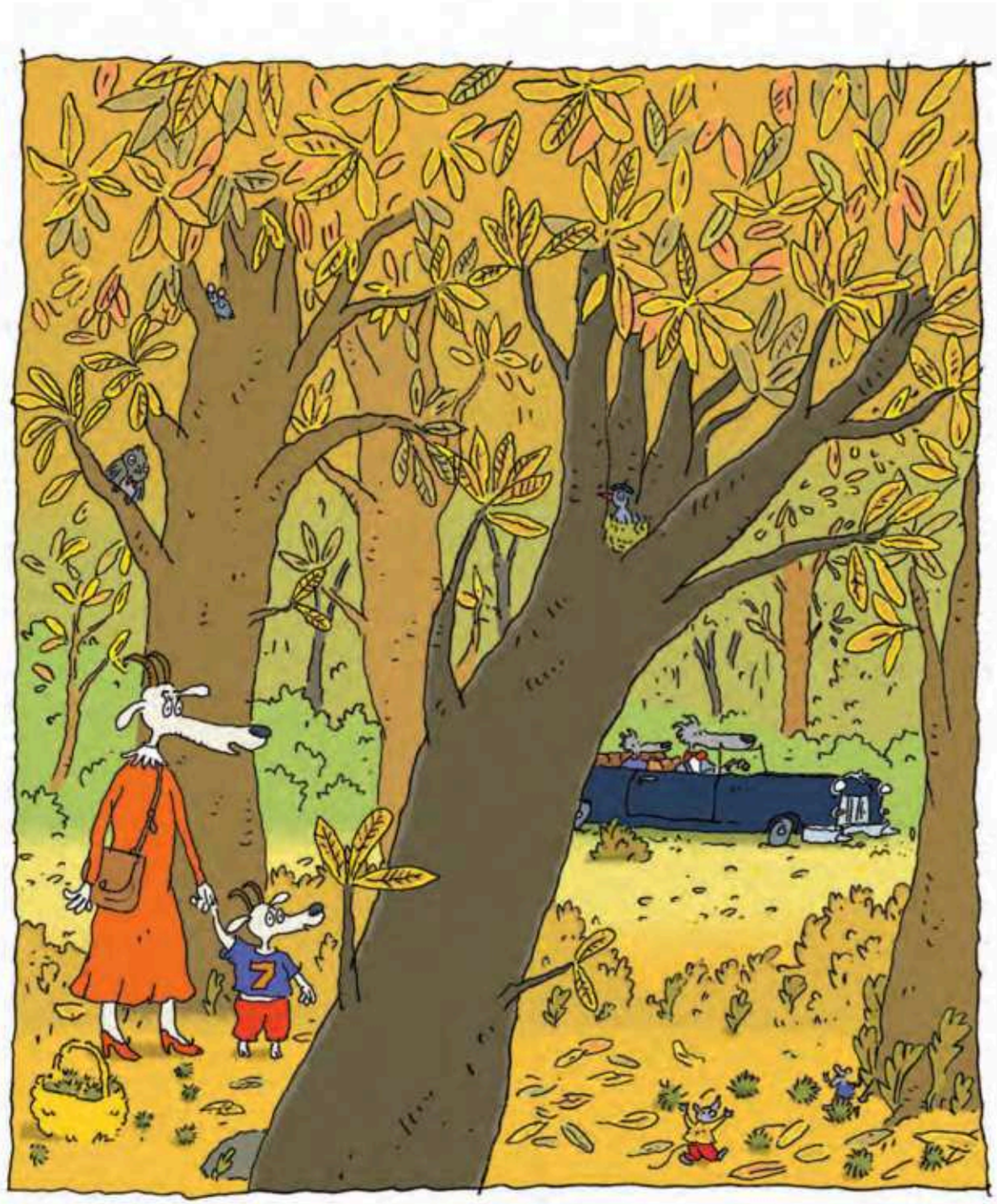

Aujourd'hui, c'est chouette, Maman m'emmène
avec elle dans la forêt ramasser des châtaignes.
J'adore aider ma maman.
Tiens... Une voiture…

Oh, non ! C'est Igor. Et il se gare dans la clairière !
Il est avec son fils, Émile.
"Quel casse-pieds, dit Maman, il faut se cacher.
Monte dans l'arbre, Balthazar, je te suis."
Ma maman, elle grimpe trop bien aux arbres !
Elle me dit : "Ne fais pas de bruit, ils viennent par ici !"

Pas de bol, Igor et Émile s'assoient juste au pied de notre arbre.
Igor se met à expliquer quelque chose à Émile.
Moi, j'aime bien quand mon papa m'explique des trucs...
Alors je me penche un peu pour entendre...



... et CRAC ! je leur tombe dessus !
Et BOUM ! Maman aussi !

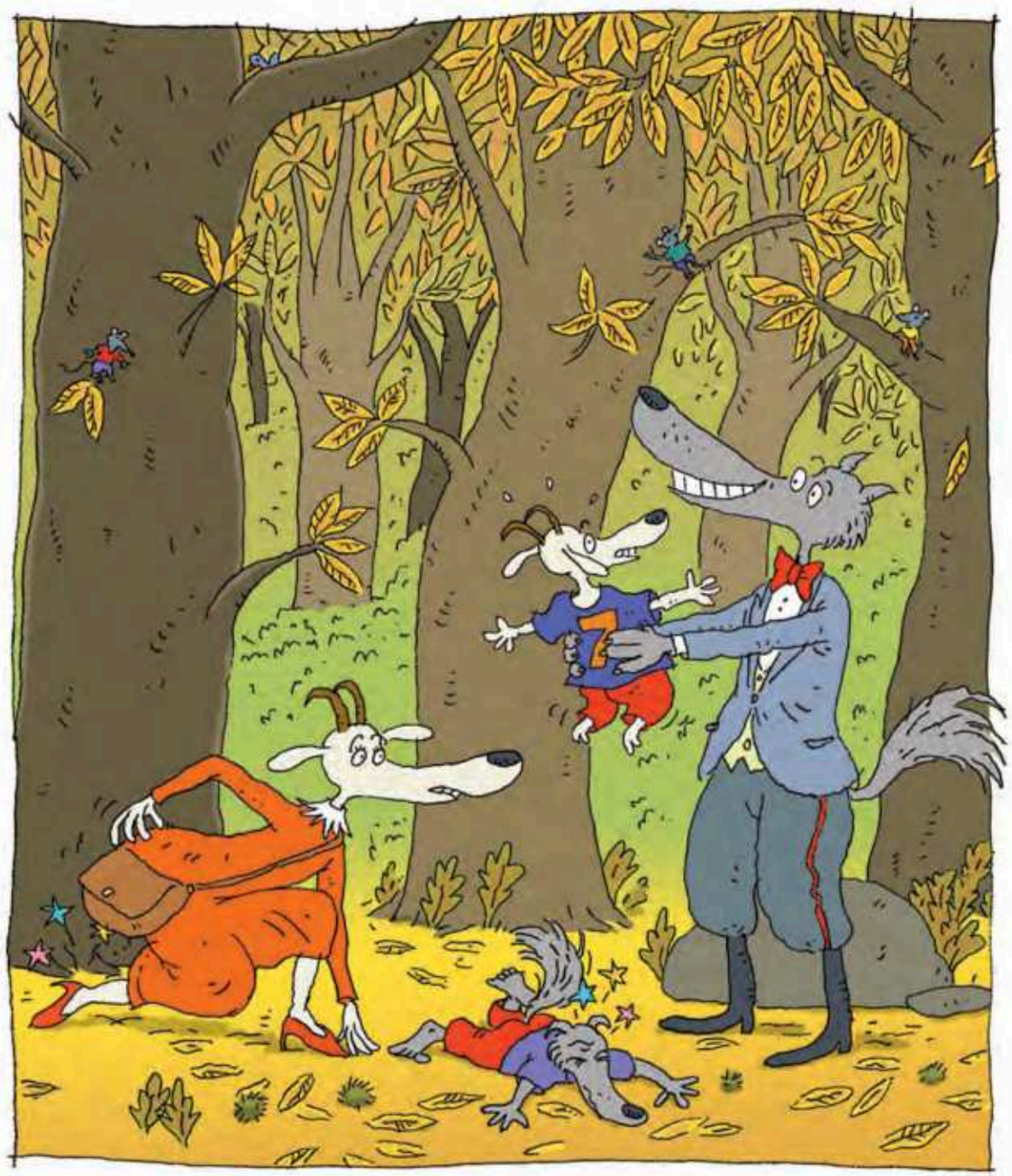

Oh ! là, là ! La chute ! Mais ouf, je ne me suis pas fait trop mal.
"Ah ! Mon ami Balthazar !" dit Igor en me soulevant.
Mais Papa m'a déjà expliqué qu'un loup n'est pas un ami et
qu'il ne pense qu'à nous croquer, alors, j'ai très peur.



“LÂCHEZ-LE !” hurle Maman en se relevant.
Elle veut se jeter sur Igor, mais je crois qu’elle s’est fait trop mal à la jambe. Igor se met à rire.
“Ha ! Ha ! Ha ! On dirait que les jeux sont faits !”
Jeux ? Mais de quoi il parle ?

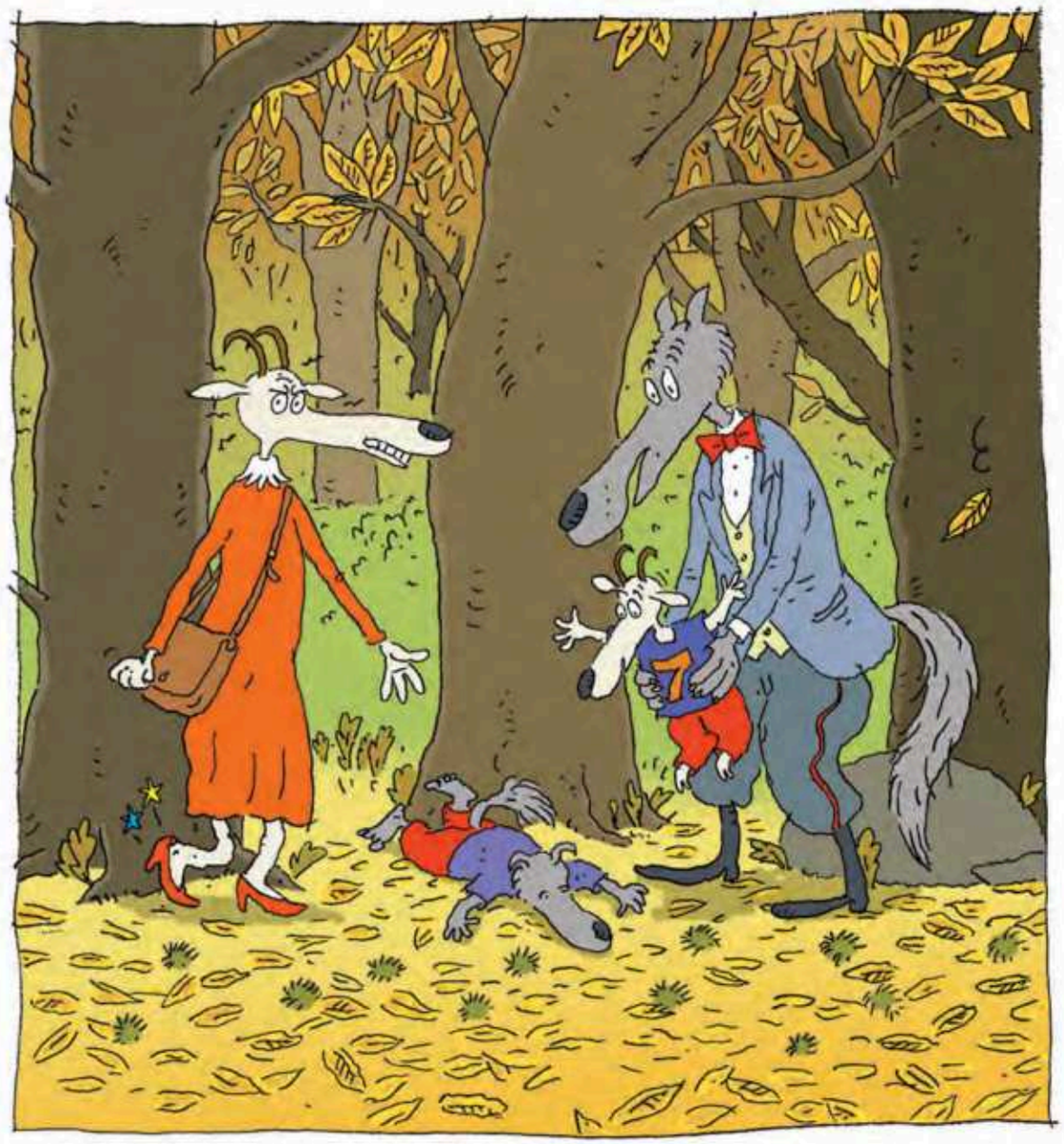

Maman prend un air très méchant et dit :
“Vous feriez mieux de vous occuper de votre fils, il a l’air mal en point.”
C’est vrai qu’il n’a pas bougé depuis que je lui suis tombé dessus !



“ÉMILE !” s’écrie Igor, et il me lâche.
Je cours rejoindre Maman. Igor prend Émile dans ses bras
mais il ne bouge pas.
Igor se met à pleurer très fort.
“Mon bébé, mon pauvre bébé, vous avez tué mon bébé !”

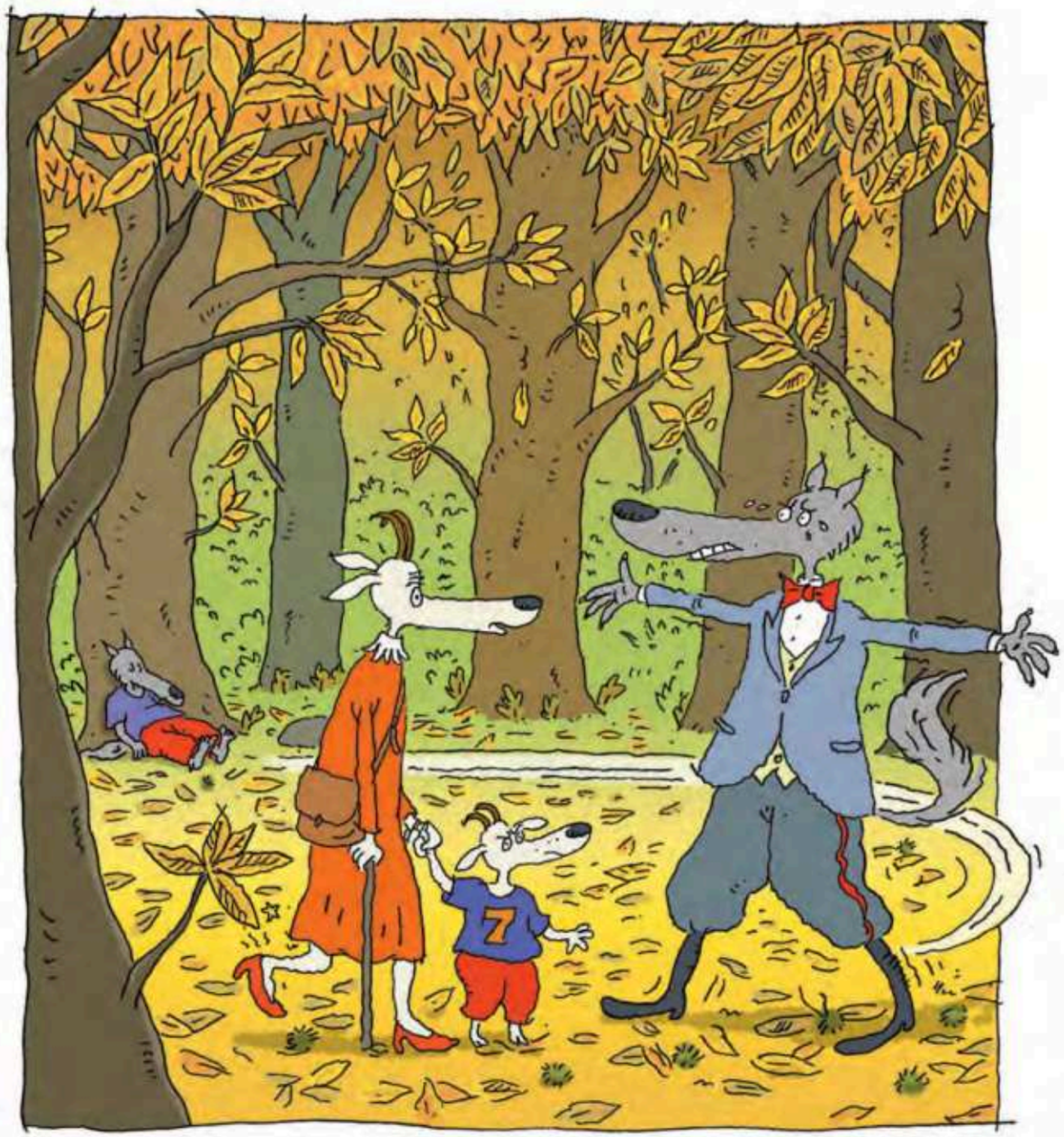

“Viens, Balthazar, on s’en va !” me dit Maman.
Mais elle boite vraiment beaucoup et Igor nous rattrape
tout de suite. “Ah, non ! Vous n’allez pas me laisser comme ça,
vous allez m’aider. D’ailleurs, tout est de votre faute !”