Un jour, un loup entre dans la boulangerie
de madame Bonpain et hurle :



« Un éclair au chocolat, **SINON...** »



Madame Bonpain,
terrorisée, bafouille :
« Tenez... voilà...
je vous le donne. »

Le loup prend
le gâteau et disparaît.

Mme Bonpain ferme
la boulangerie...

...et traverse le village
à toute vitesse.

Elle entre dans la mercerie et
demande à madame Bonfil
de la remplacer à la boulangerie.

Elle ne lui parle pas du loup.

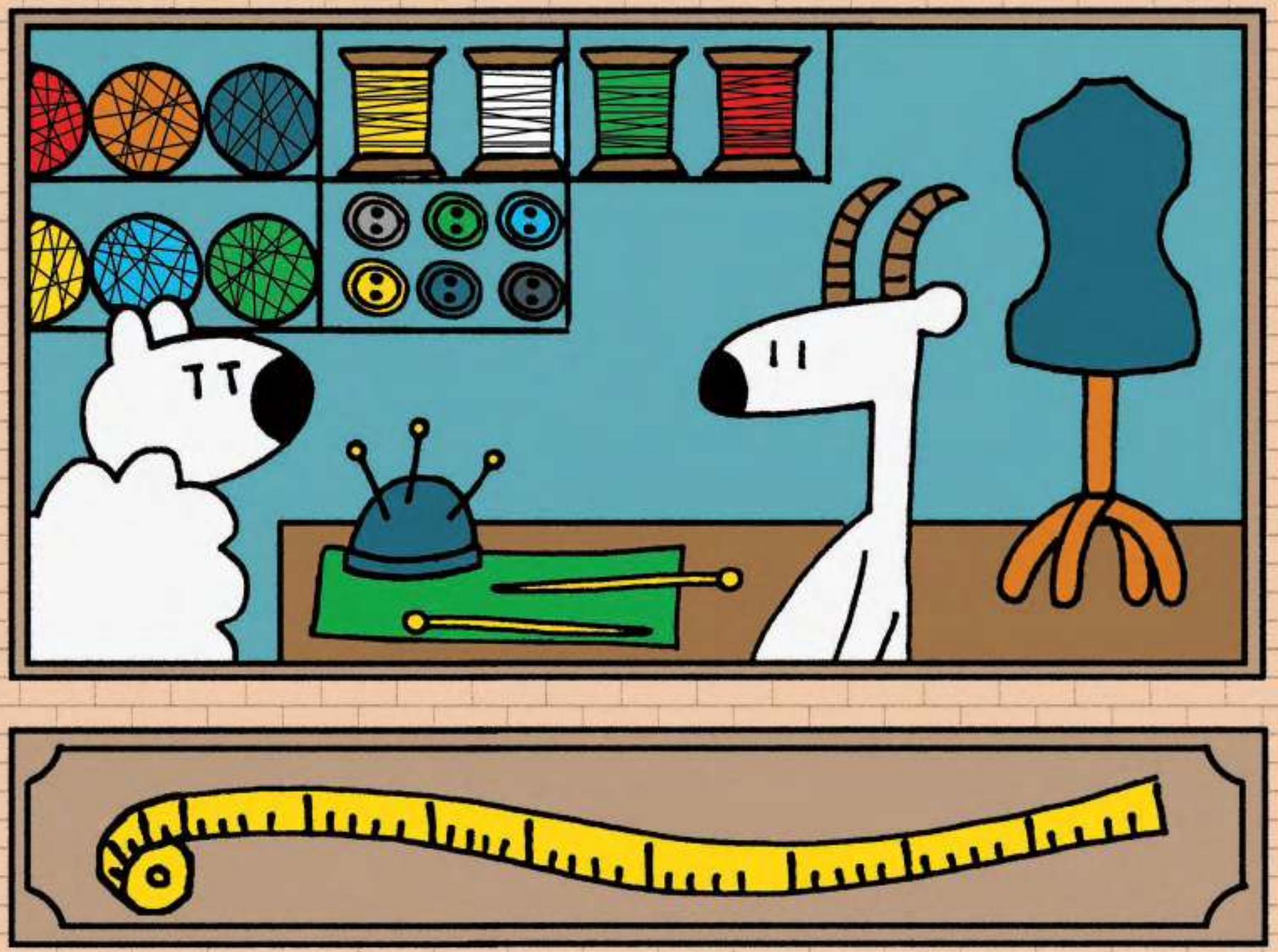

Madame Bonfil s'installe dans la boulangerie.



