Trop tard.

Et flûte...

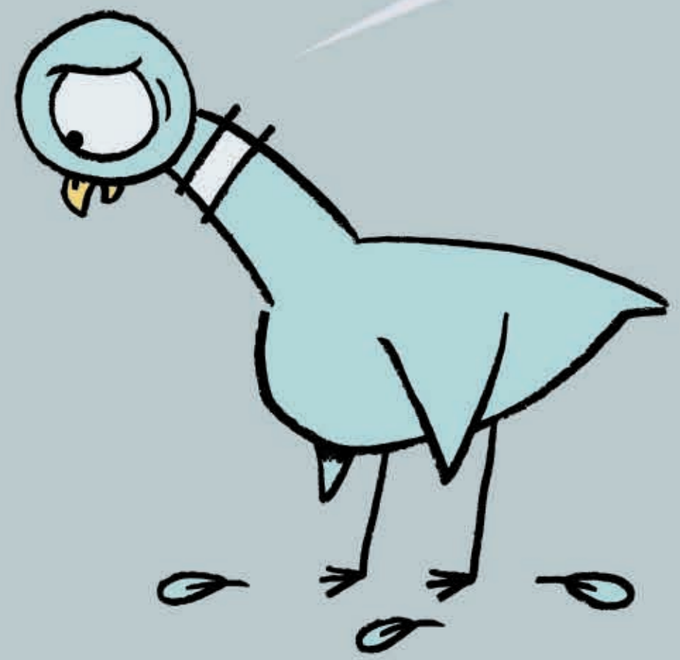

Pourquoi JE dois aller à l'école ?

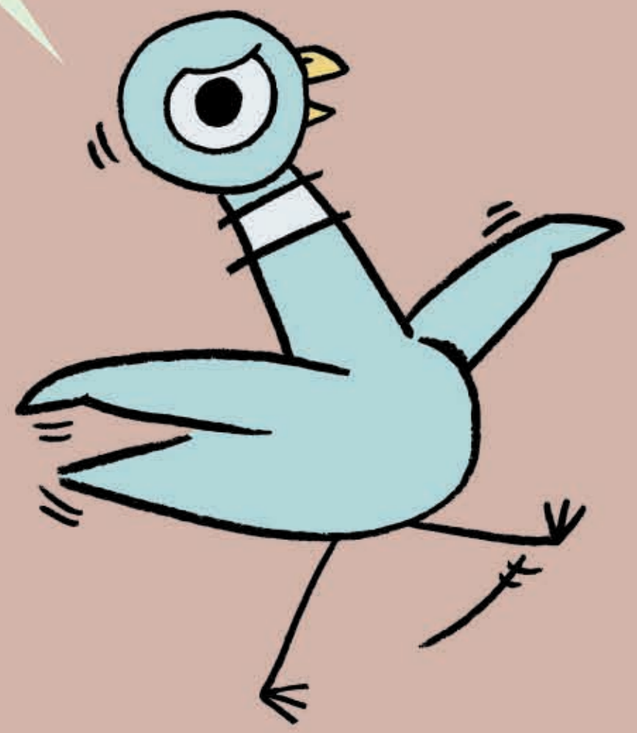

Je sais déjà TOUT !



Vas-y, pose-moi une question.

N'importe laquelle !



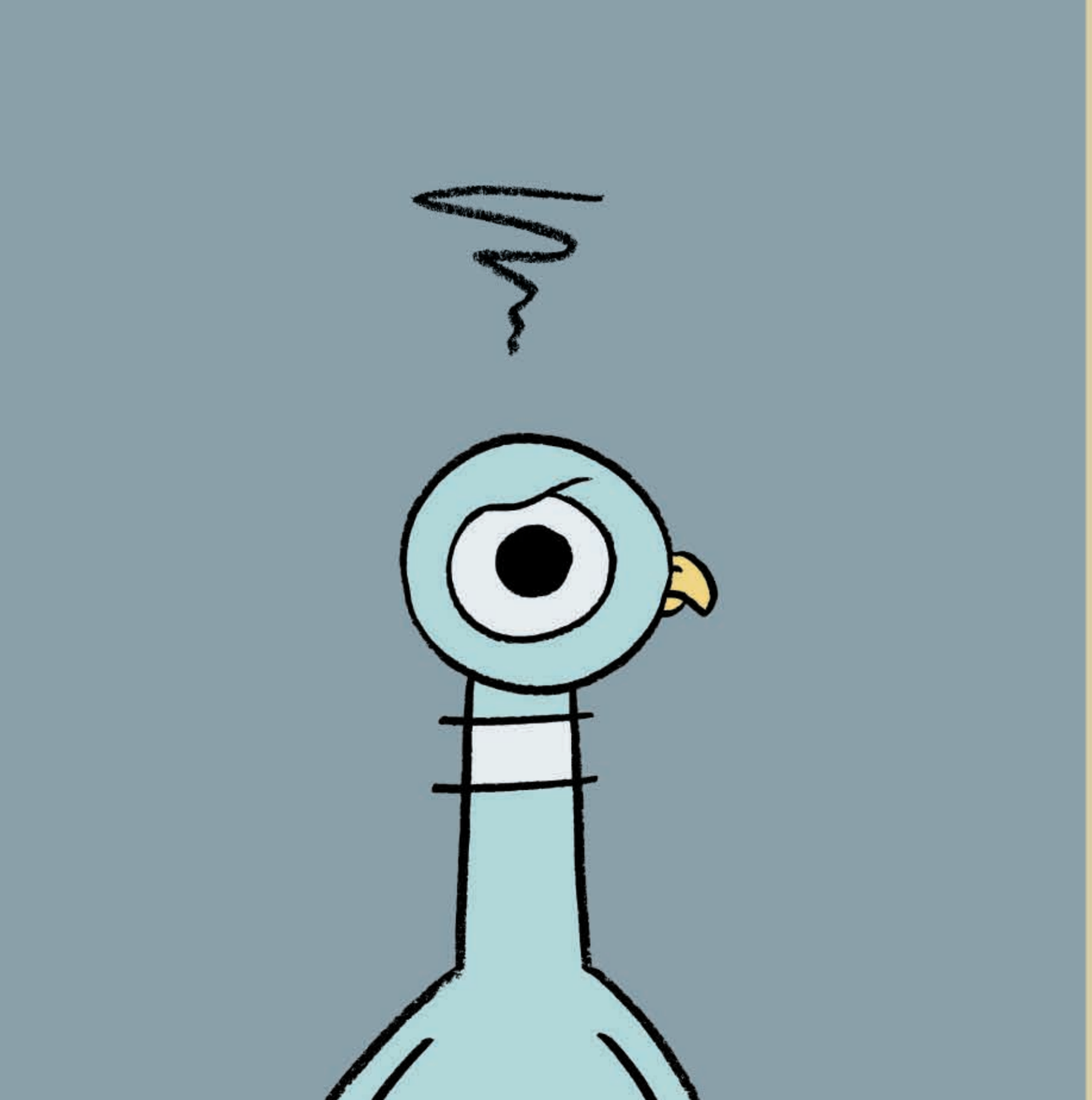


Bon, je sais
presque tout.

Est-ce que l'école commence le matin ?

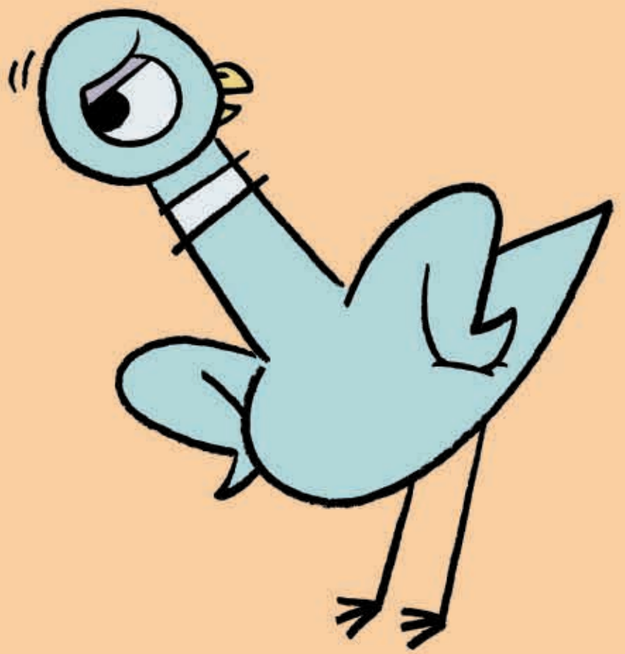

Car tu sais comment je suis le matin !



Ce n'est PAS joli-joli.

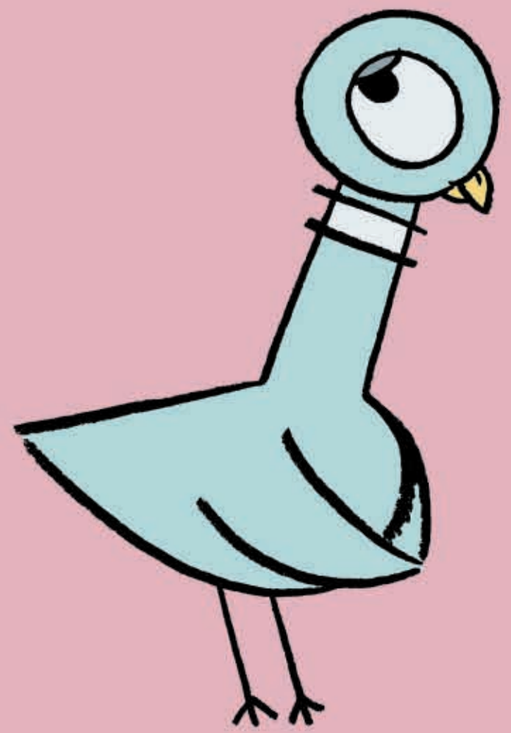

J'aimerais
bien redevenir
un pigeonneau.

Un tout-petit-riquiqui-
petiot-titi-pigeonneau-
qui-ne-va-pas-à-l'école !

