

Sa maman a dit qu'elle pourrait
en créer un nouveau.
Mais dans la foule d'immeubles,
il n'y a pas de place
pour des pommiers
et des jonquilles.

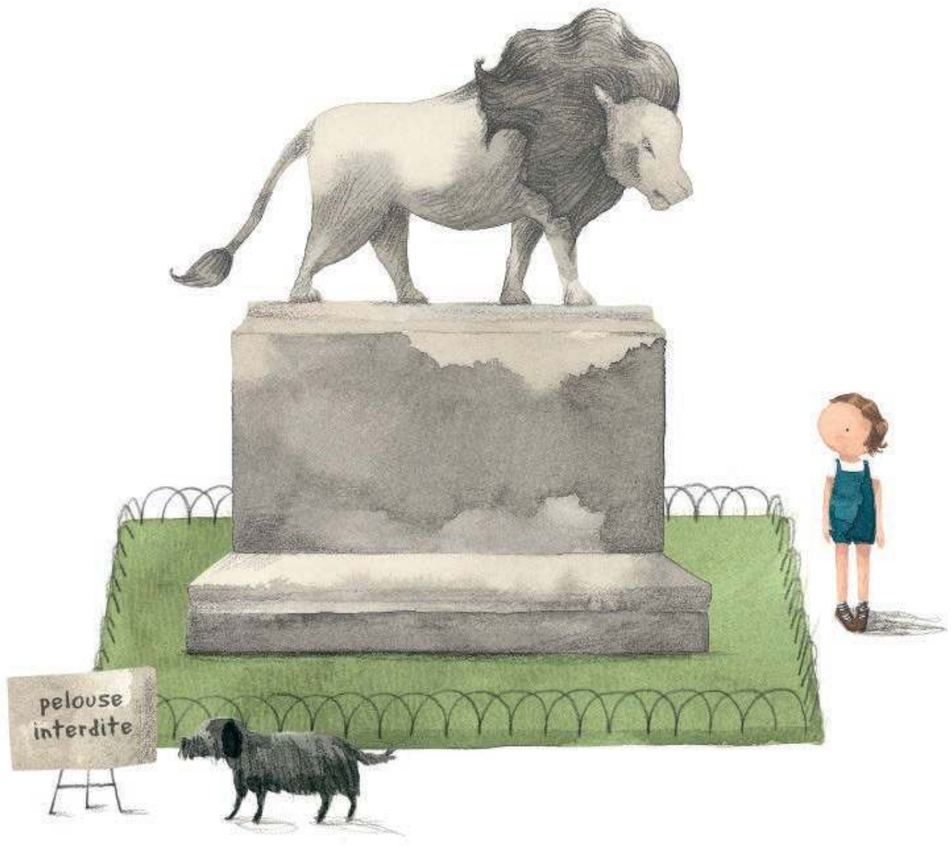

Maé regrette les chemins sinueux et les cachettes de son ancien jardin.
Ici, il n'y a qu'un félin grognon...

... et des cartons.
Plein de cartons.

Maé est triste de ne plus pouvoir jouer avec ses amis,
écouter le chant des oiseaux dans les pommiers
et chercher des trésors pour son bocal.

Elle aimerait tant chasser
des papillons dans les herbes hautes.
Alors, elle en dessine...

... mais la pluie les efface.

Maé organise un pique-nique...





... mais le pommier s'écroule et les pâquerettes disparaissent.