Pour Bee et Bird

Texte traduit de l'anglais par Élisabeth Duval

Titre de l'ouvrage original : WAKE UP !
Éditeur original : Random House Children's Books
61-63 Uxbridge Road, London W5 5SA
Copyright © Katie Cleminson, 2010
Tous droits réservés
Pour la traduction française : © 2010 Kaléidoscope,
11, rue de Sèvres, 75006 Paris, France
Loi n° 49.956 du 16 juillet 1949 sur les publications
destinées à la jeunesse : septembre 2010
Dépôt légal : septembre 2010
ISBN 978-2-877-67672-4
Imprimé en Chine
Diffusion l'école des loisirs

www.editions-kaleidoscope.com

C'est l'heure . . .

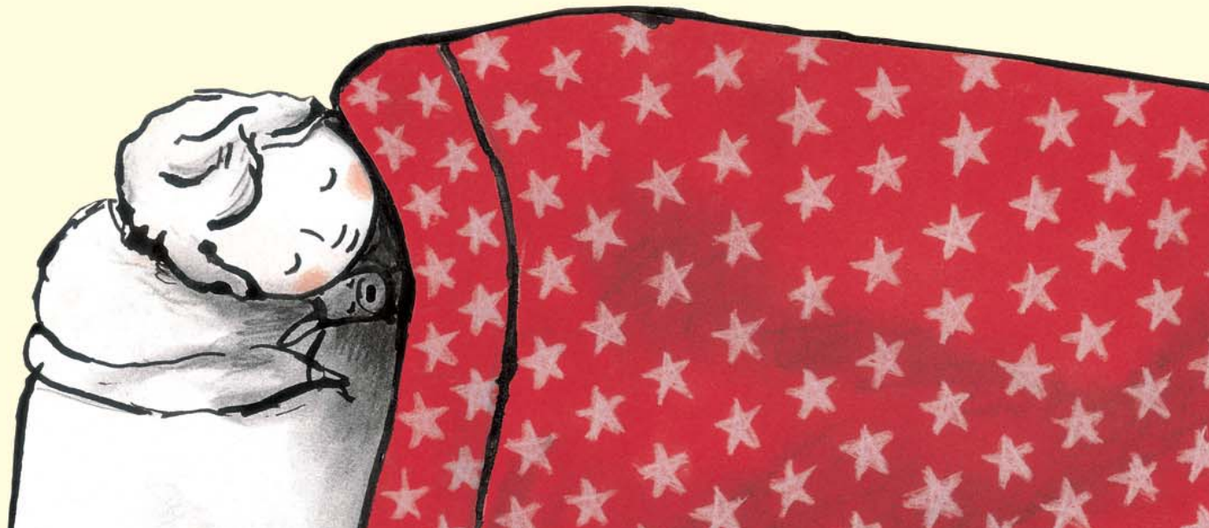


Et hop !


Et hop !

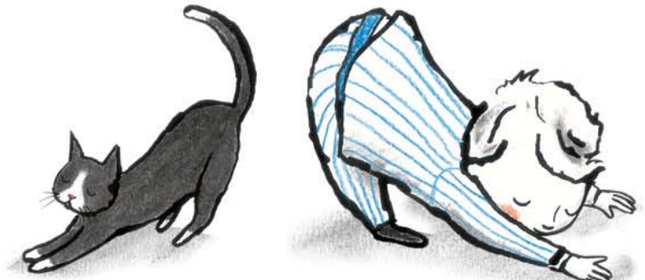

S'assouplir en deux mouvements,





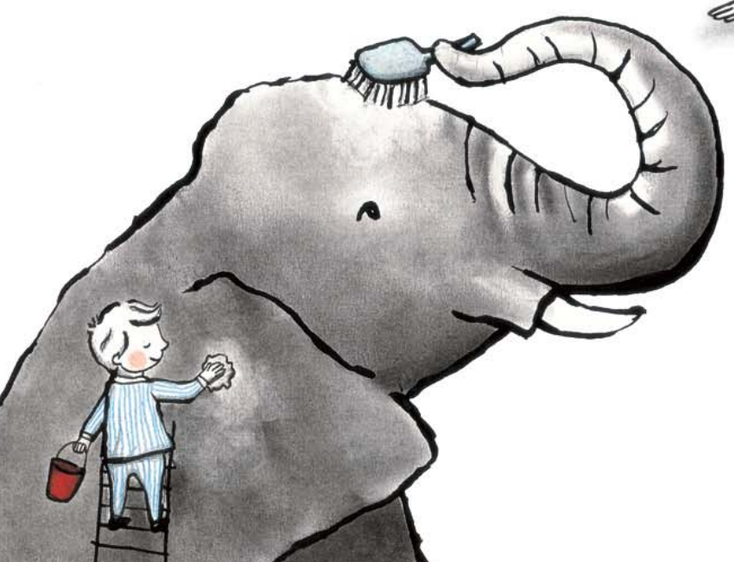

puis laver son visage,

coiffer ses cheveux





et brosser ses dents.

C'est l'heure de s'habiller
maintenant . . .

S'habiller . . . de la tête aux pieds.





Trouver son pantalon
et son caleçon,



ses chaussures
et ses chaussettes,



sans oublier sa chemise
préférée.



C’est l’heure d’aller à l’école . . .