

La petite fille du tableau regarde un bateau sur l'eau.
Un chien aboie.



La petite fille se retourne et dit : « Viens, Chien. »

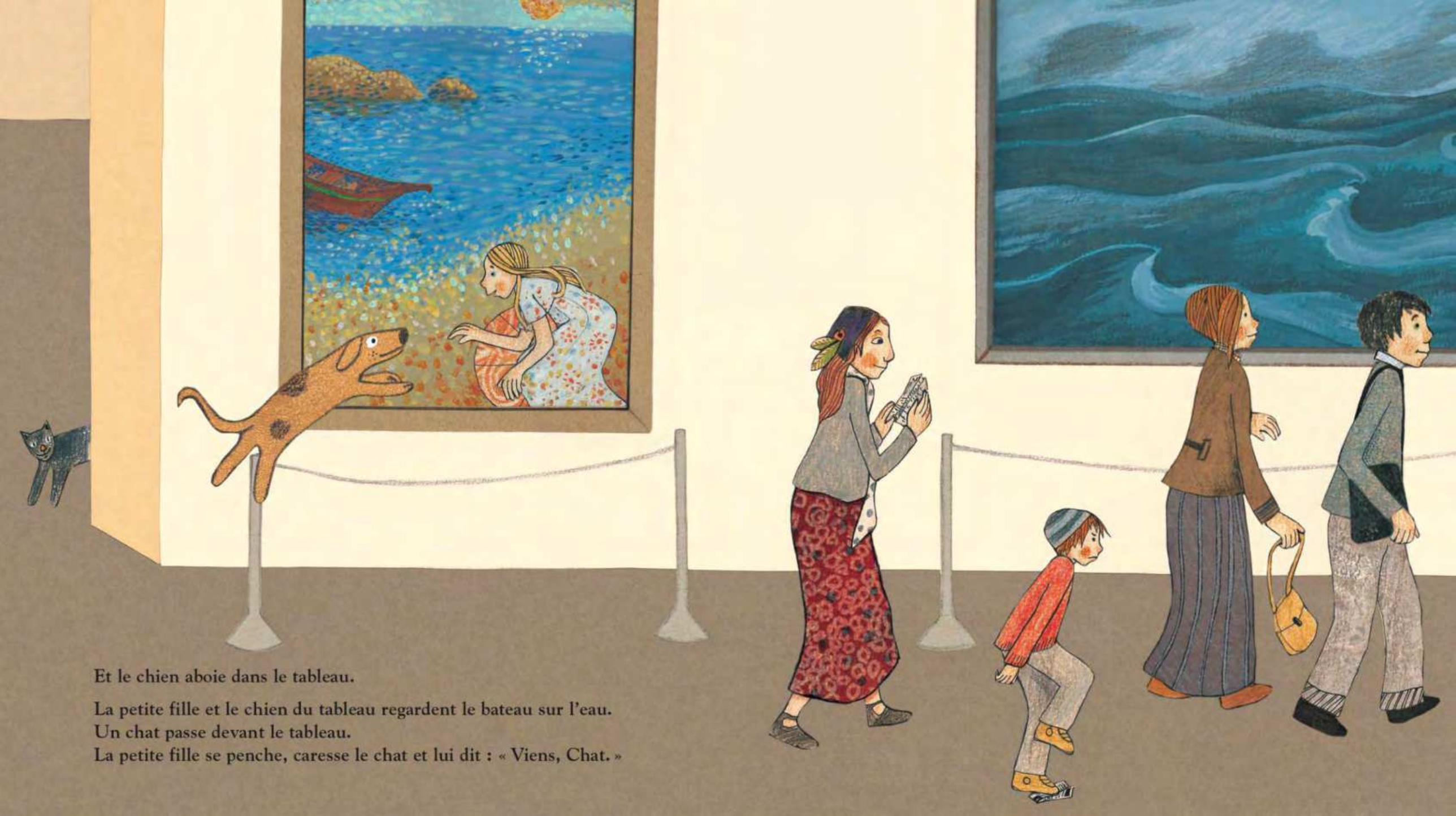

Et le chien aboie dans le tableau.

La petite fille et le chien du tableau regardent le bateau sur l'eau.
Un chat passe devant le tableau.
La petite fille se penche, caresse le chat et lui dit : « Viens, Chat. »



Et le chat saute dans le tableau.



La petite fille du tableau regarde
le bateau sur l'eau, avec le chien
et le chat devenus copains.
Un oiseau égaré virevolte autour du tableau,
la petite fille dit :
« Viens, Oiseau. »
Et l'oiseau vole dans le tableau.





La petite fille du tableau
regarde le bateau
avec le chien, le chat et
l'oiseau posé sur son épaule.
Un garçon qui s'ennuie
s'arrête.
« Viens »,
lui dit la petite fille…

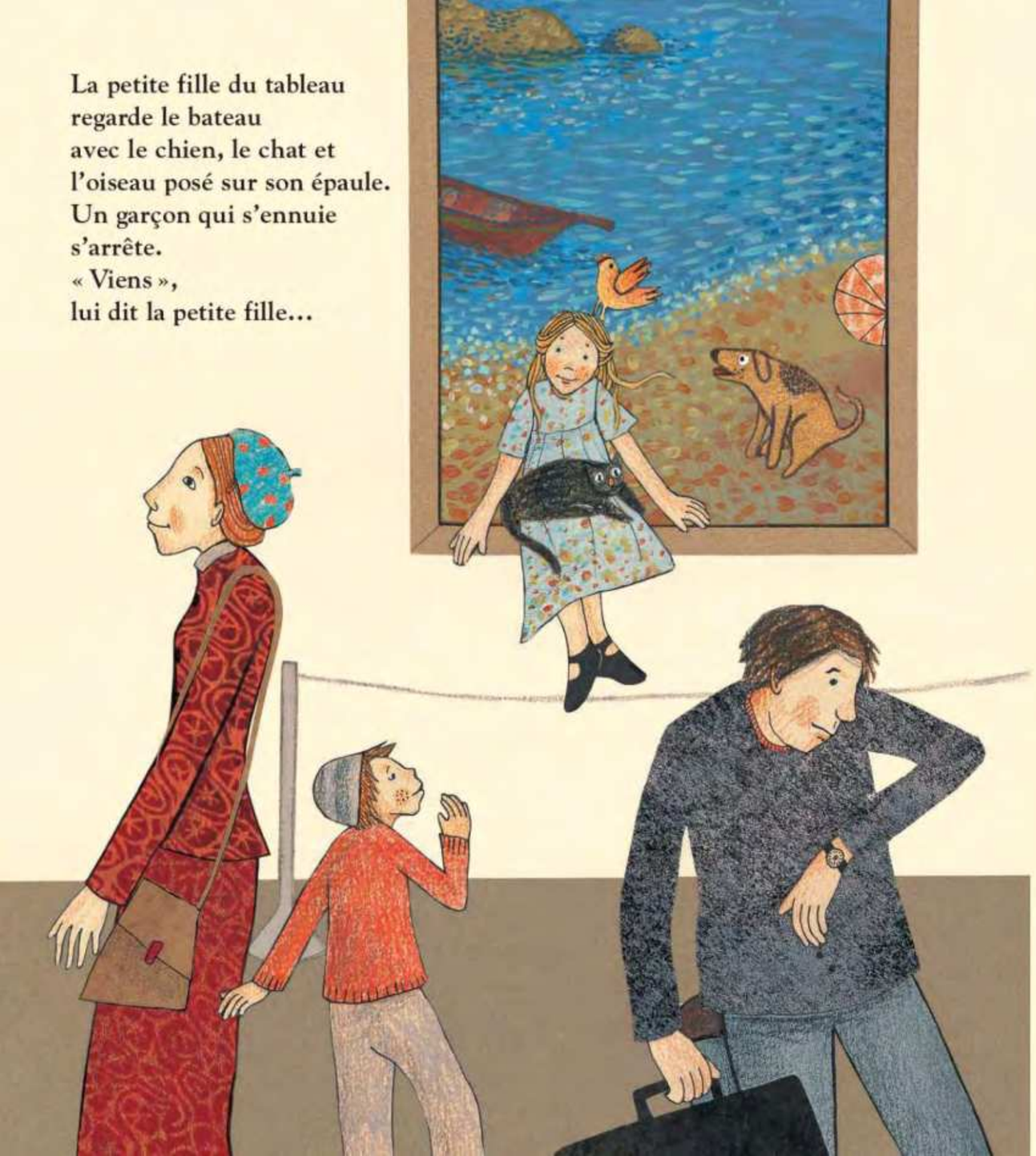



… et le garçon grimpe dans le tableau.