


Des bruits épouvantables s'échappent de l'armoire...

**NOOOOON !**

Comme toutes les nuits, Blanche se cache sous sa couverture, elle tremble, elle pleure...

MAMAN !

Mais, comme toutes les nuits, dans la maison endormie, personne ne l'entend...

**BING, DANG, DONG, CRING, CRANG !**

Qui fait ce bruit infernal, à nul autre pareil ?
Cet effroyable tintamarre qui déchire les tympans
et glace Blanche tout entière.

**NOOOON !**

Recroquevillée au fond de son lit,
Blanche se bouche les oreilles.
Mais l'inquiétante cacophonie
se rapproche de son lit...

**CRONG, TAC, BING,
TOC, BANG !**



NOOON ! Pas elle !

PAS ELLE !

Le bruit s'est tu, le silence est revenu, mais quand Blanche risque un regard furtif, la voilà qui surgit au pied de son lit, la sorcière... l'affreuse sorcière !

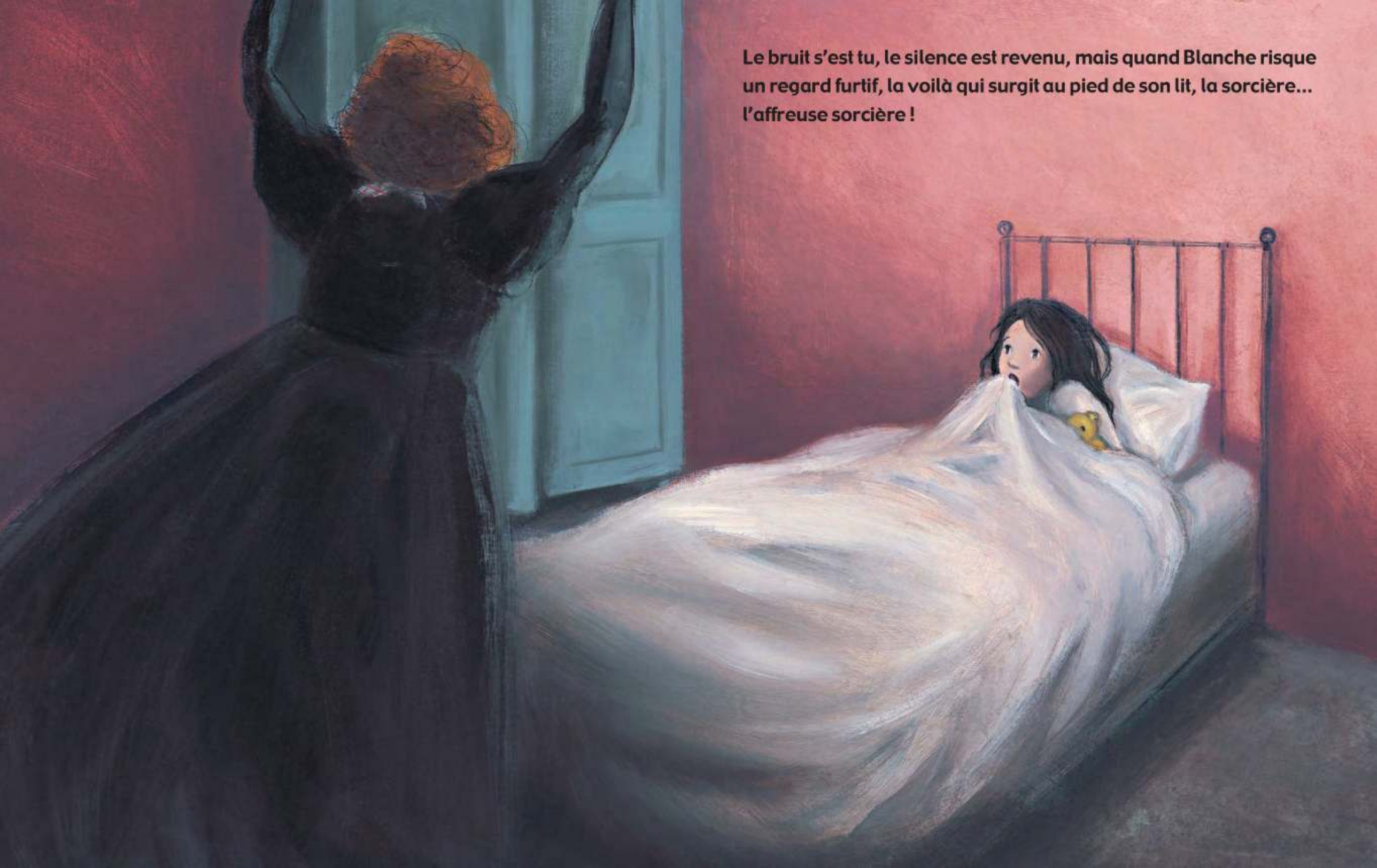

**NOOOON !**

Elle s'avance vers Blanche, les bras en l'air,
et dans ses poings serrés il y a…
un couteau et une fourchette.