

Edwin n'osait pas trop quitter son nid.



En automne, il ne sortait pas beaucoup...



En hiver, il ne sortait pas du tout.



Au printemps, il restait plutôt chez lui,



et en été aussi.



Mais pourtant Edwin rêvait de voyager.



Les hirondelles volaient jusqu'en Afrique,



les oies jusqu'en Asie,

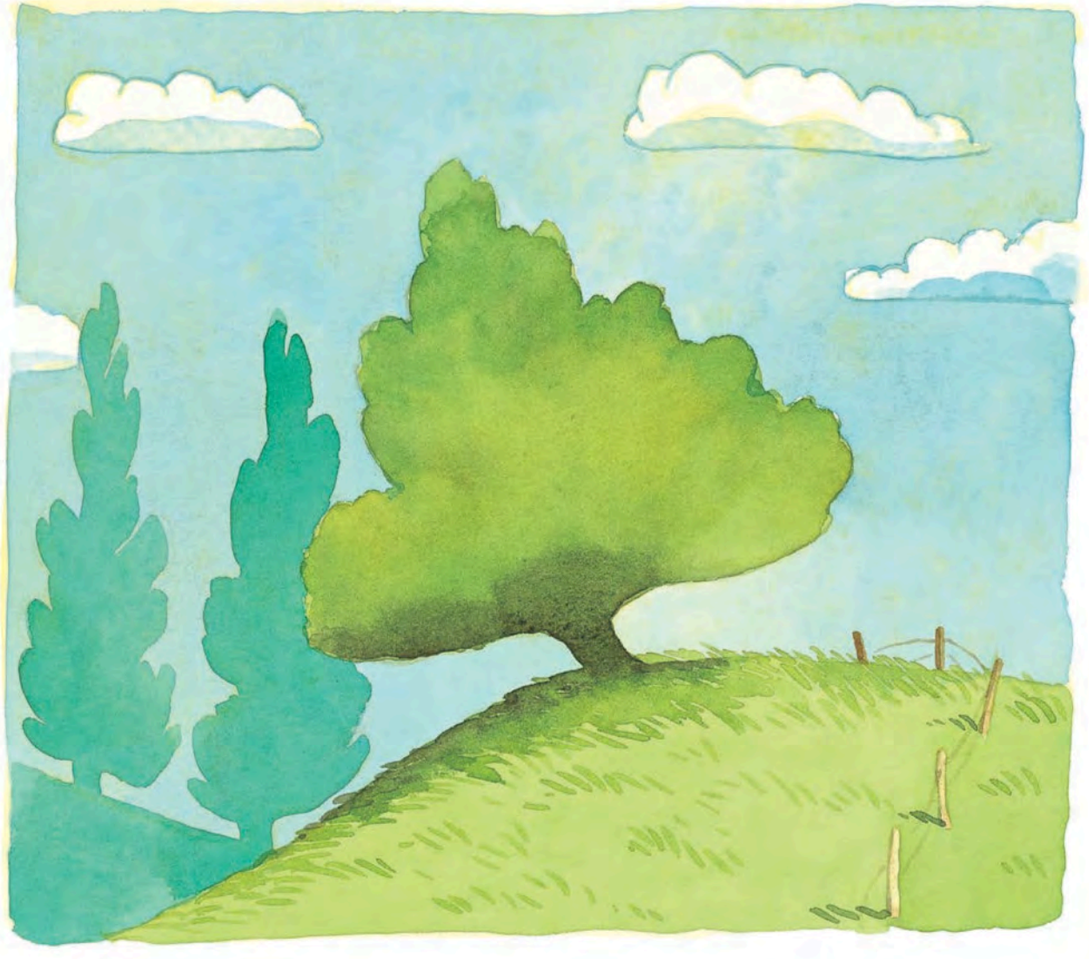

même les nuages allaient quelque part!