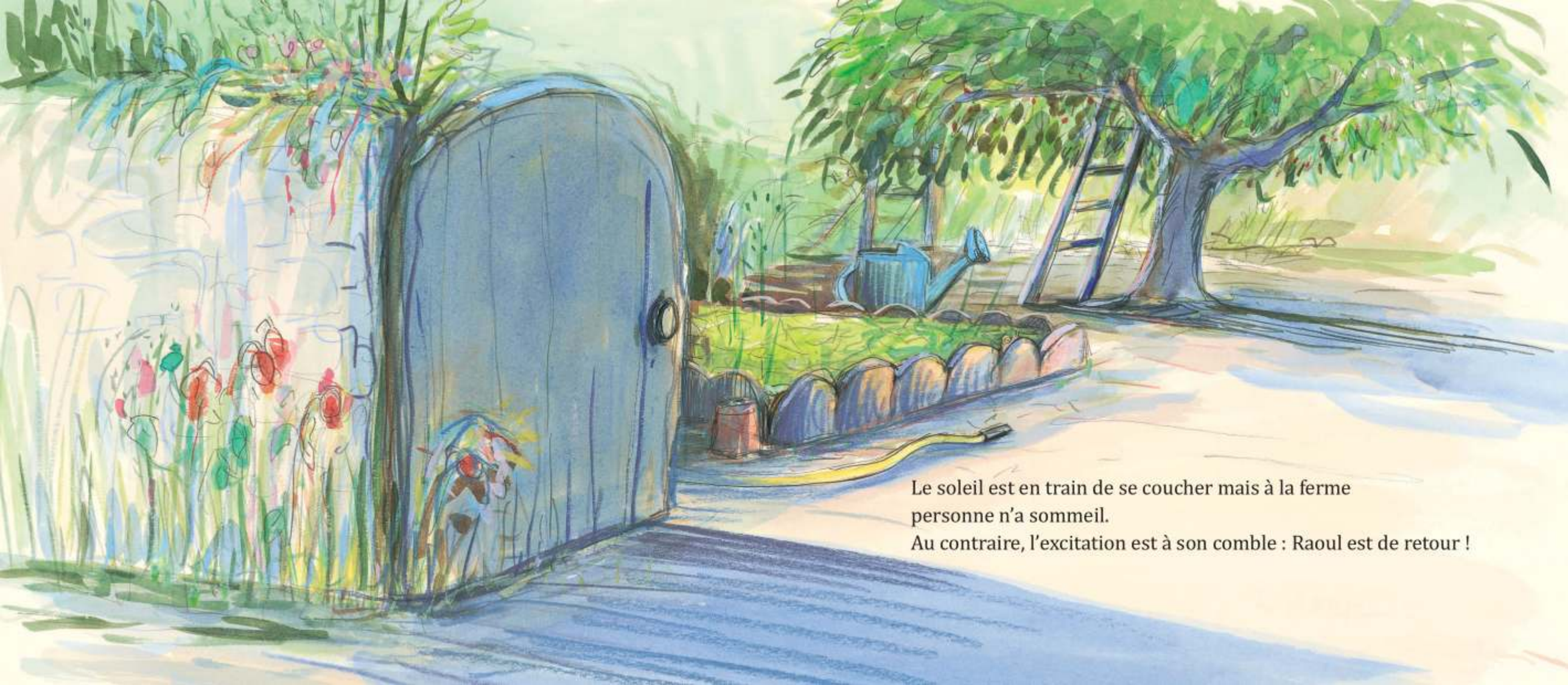

Le soleil est en train de se coucher mais à la ferme
personne n'a sommeil.
Au contraire, l'excitation est à son comble : Raoul est de retour !

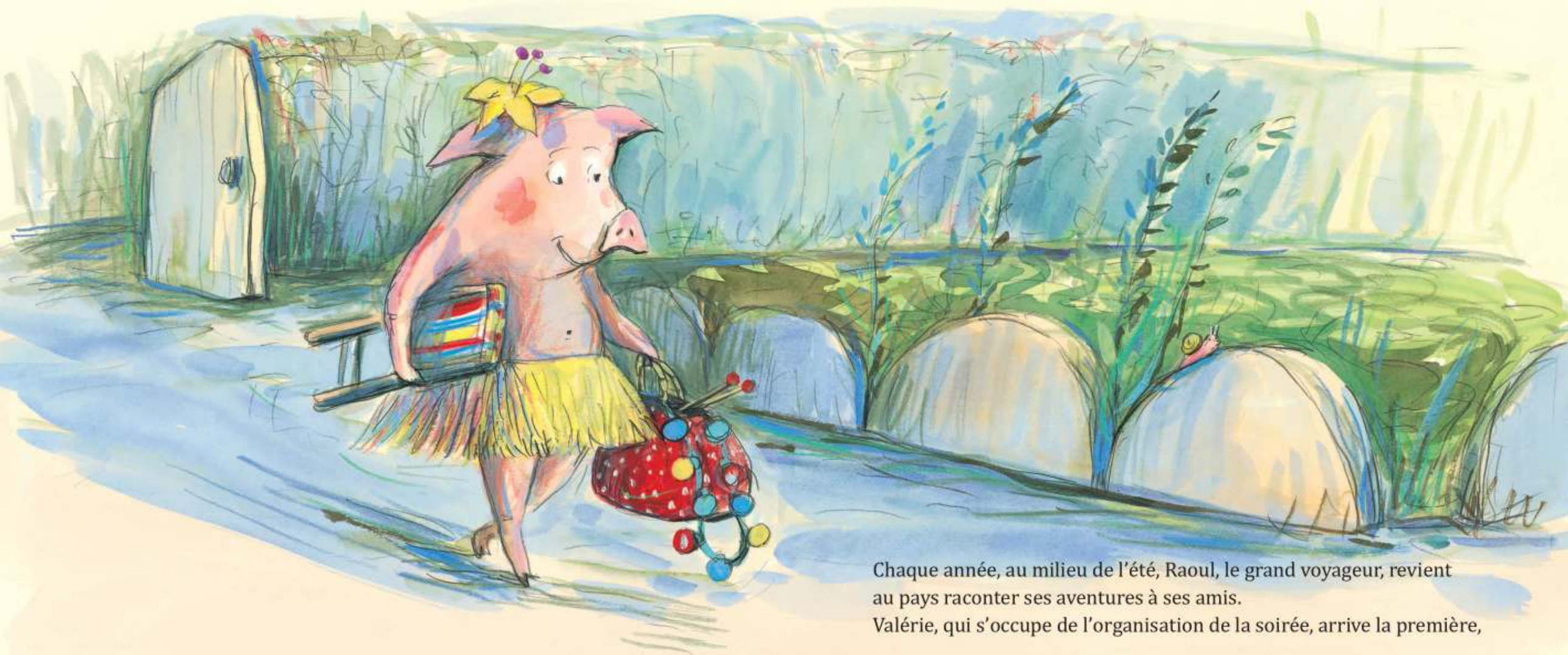

Chaque année, au milieu de l'été, Raoul, le grand voyageur, revient
au pays raconter ses aventures à ses amis.
Valérie, qui s'occupe de l'organisation de la soirée, arrive la première,

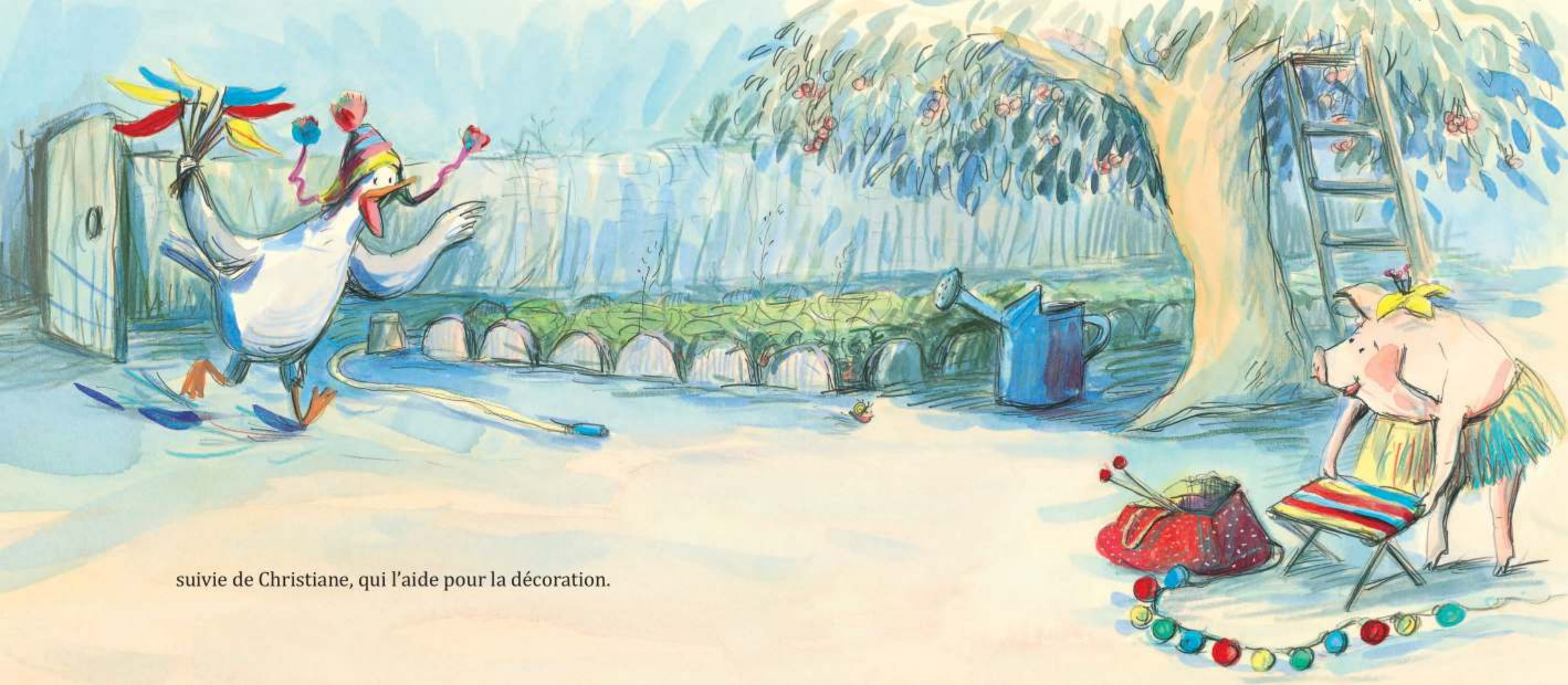

suivie de Christiane, qui l'aide pour la décoration.

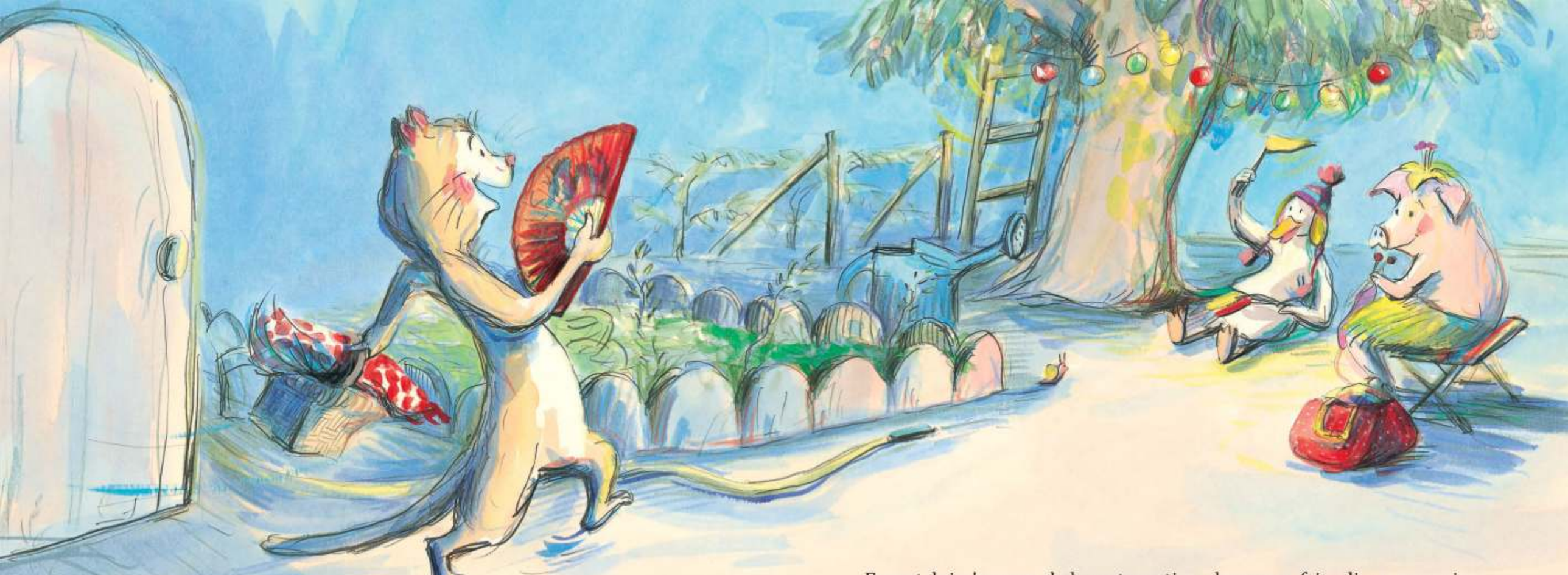

Ernest, lui, s'occupe de la restauration, douceurs, friandises, sucreries...

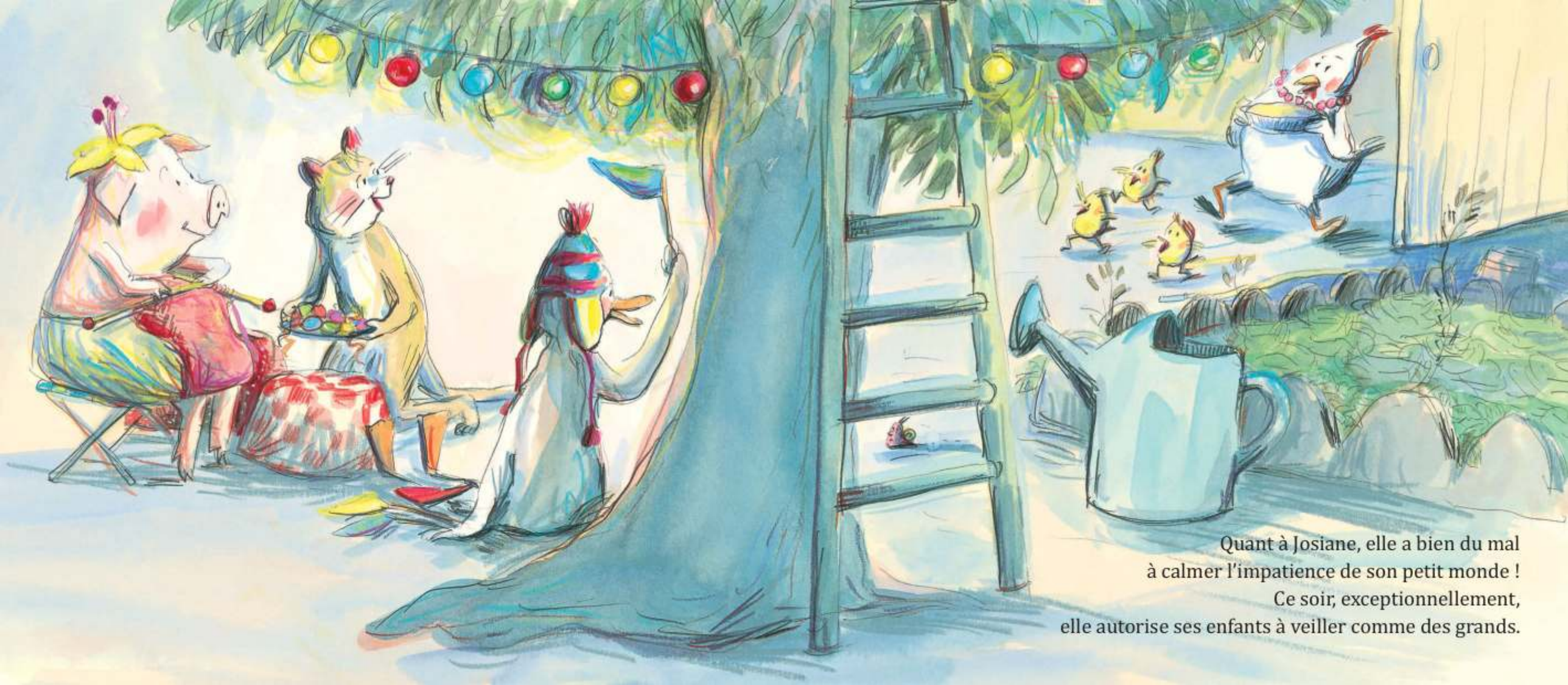

Quant à Josiane, elle a bien du mal
à calmer l'impatience de son petit monde !
Ce soir, exceptionnellement,
elle autorise ses enfants à veiller comme des grands.