À l’heure du déjeuner, trois chats affamés
s’aperçoivent qu’ils n’ont plus rien à manger.

Ils fouillent la maison de fond en comble
mais ils ne trouvent que quelques pièces de monnaie.



Alors ils décident d’aller chez l’épicier.

En chemin, ils passent devant un cinéma.

Le film à l'affiche s'intitule : *Le Festin de poisson.*
Les trois chats échangent leur argent contre trois places et ils entrent.





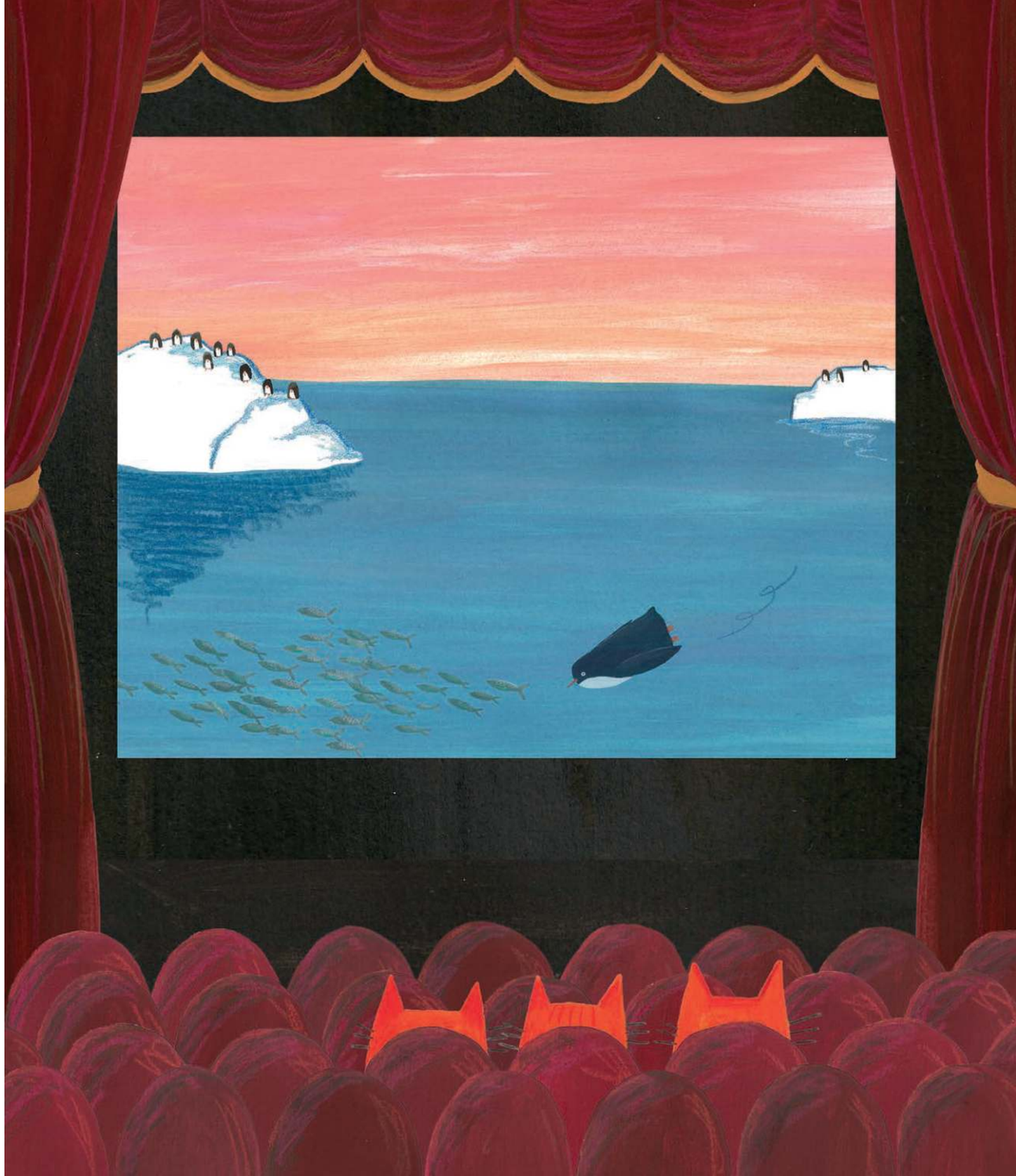

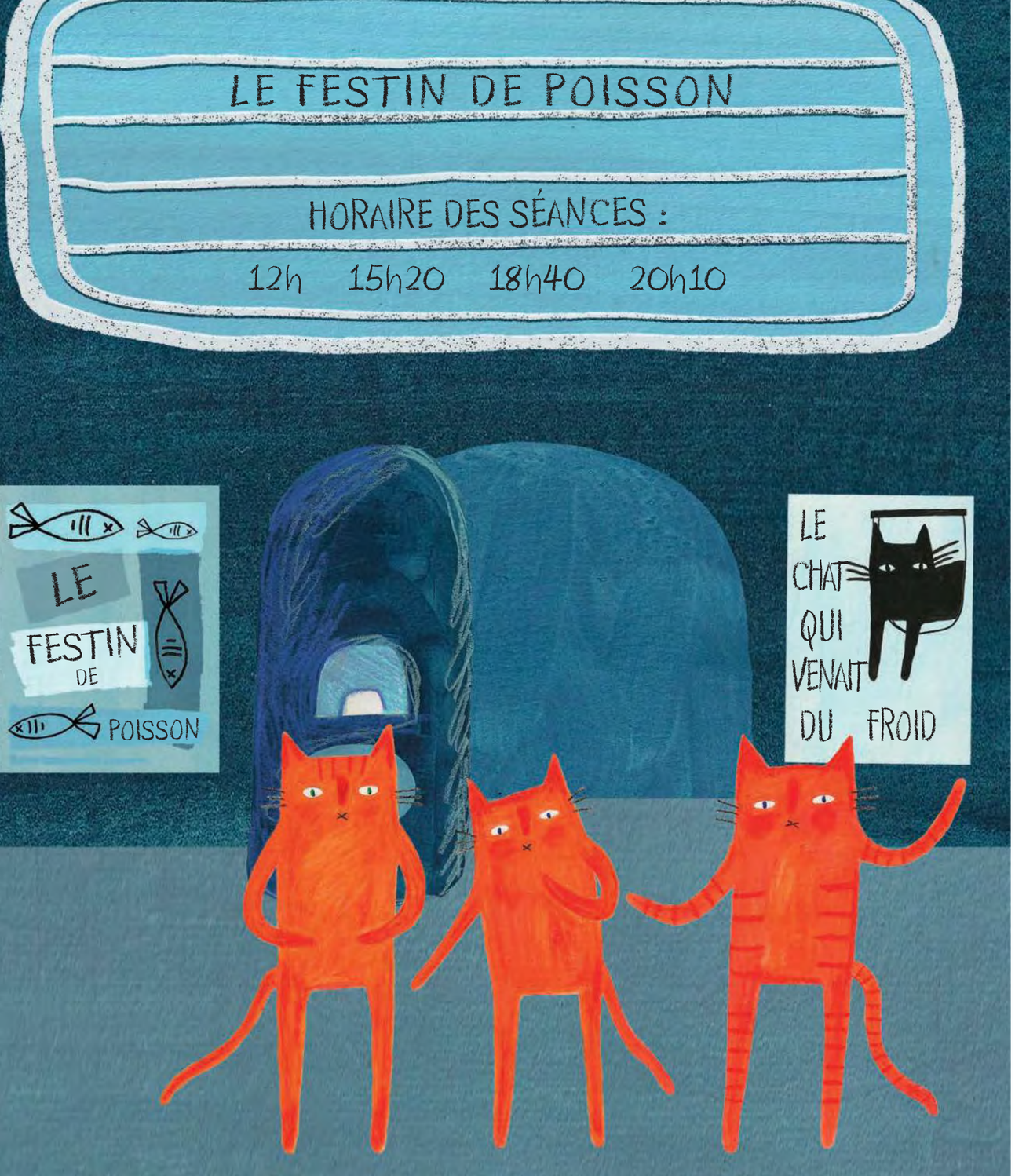

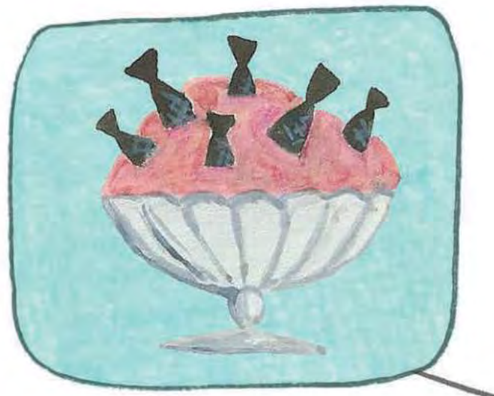

Quand les chats sortent du cinéma,

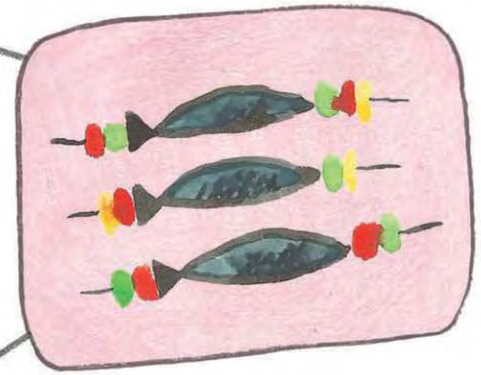

ils sont encore plus affamés
que jamais…

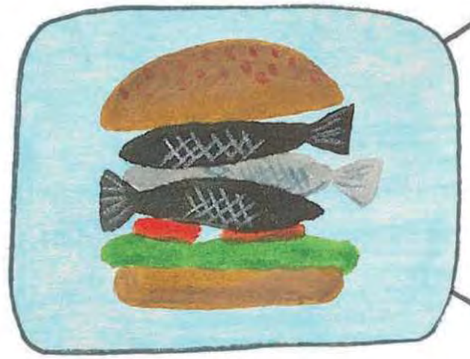

mais le film leur a donné
une merveilleuse idée.

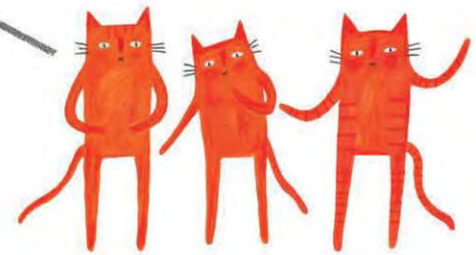



Sur la table de leur cuisine, ils conçoivent un plan habile.
Ce sera le coup le plus audacieux de tous les temps.

Et bientôt, ils savoureront leur propre festin de poisson !

Il leur manque juste…

un pingouin.

Quand la nuit tombe enfin, ils passent à l'action.

Ils entrent dans le zoo
un sac vide à la main…

et repartent avec un pingouin.