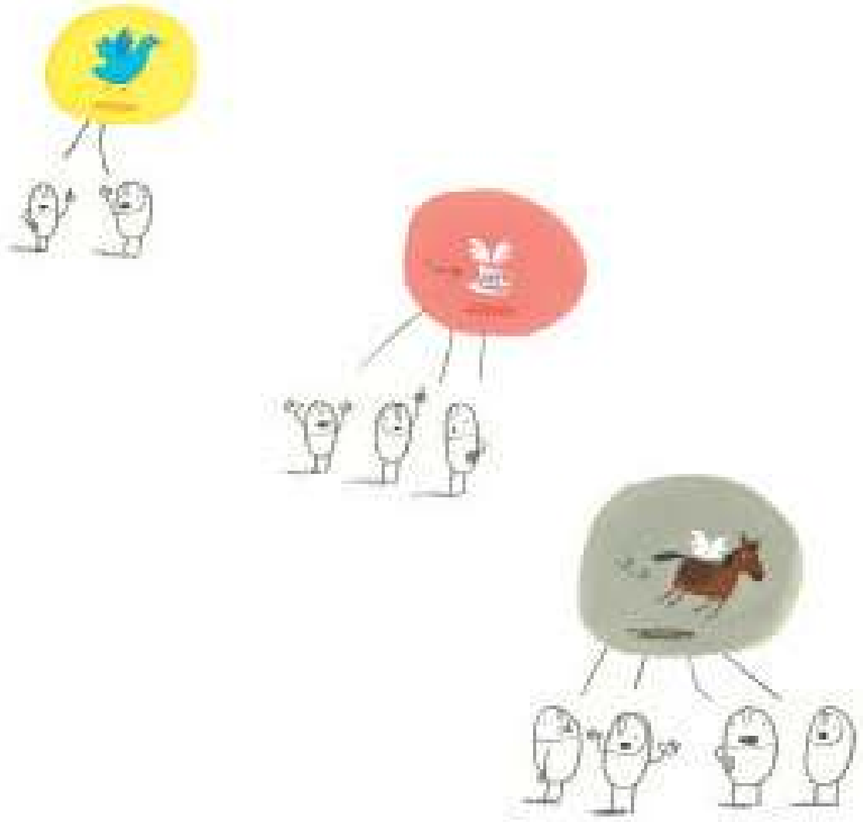

Ce que les Ohé avaient de particulier…



… c’était qu’ils étaient presque toujours d’accord.

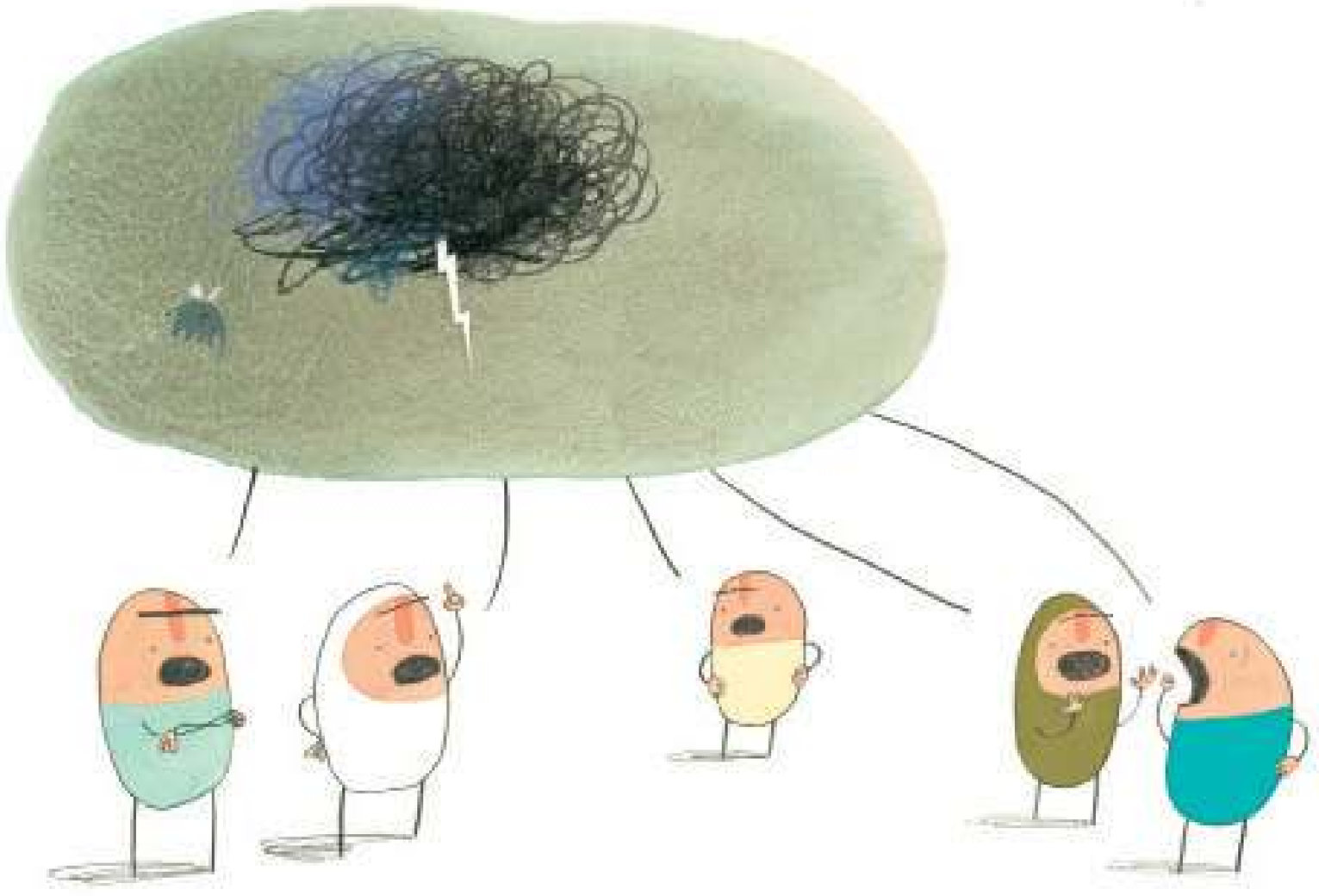

Mais parfois ils ne l'étaient pas…

… comme cette fois
où Gillespie tomba au milieu
d'une vive discussion.

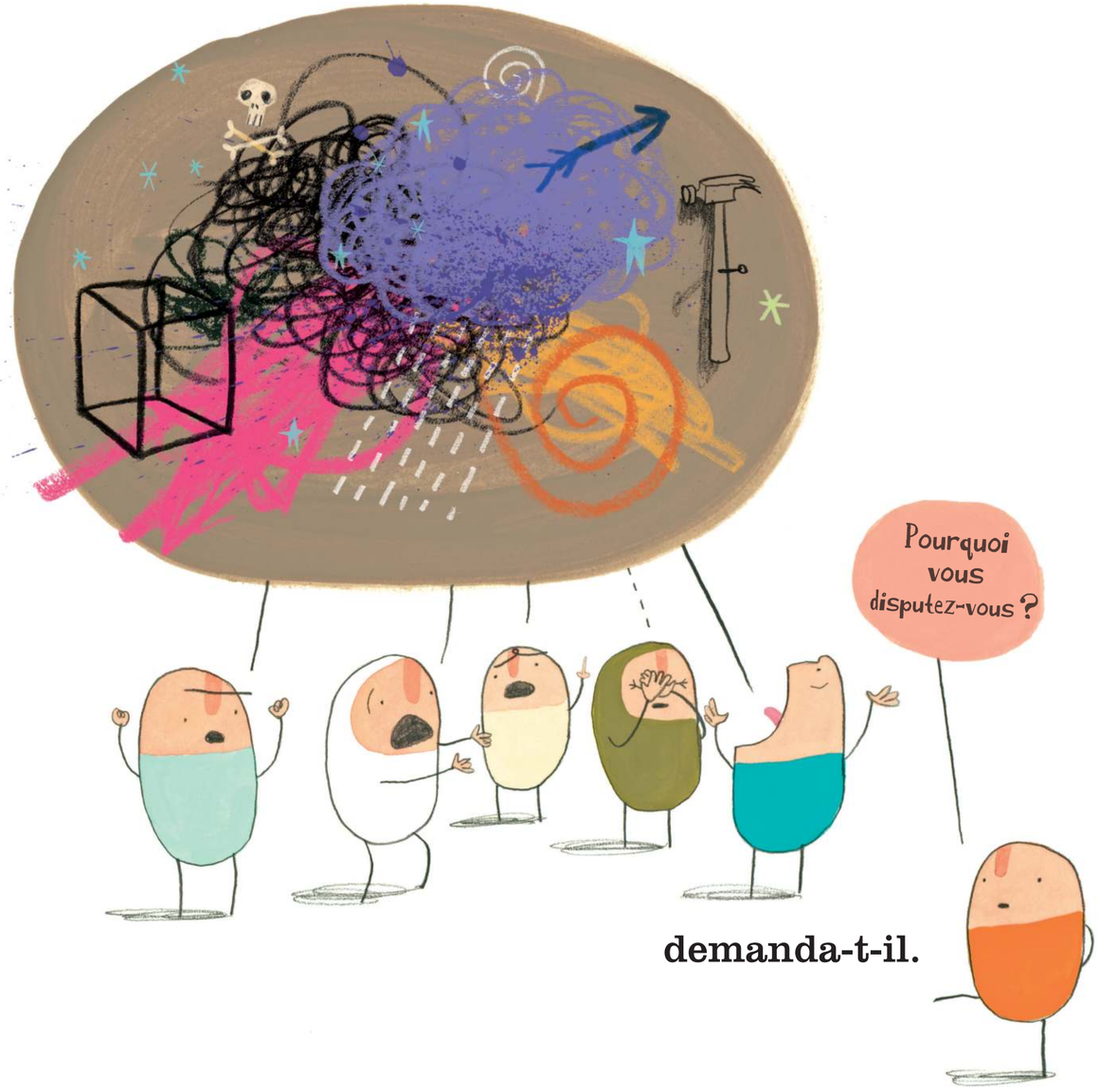

demanda-t-il.

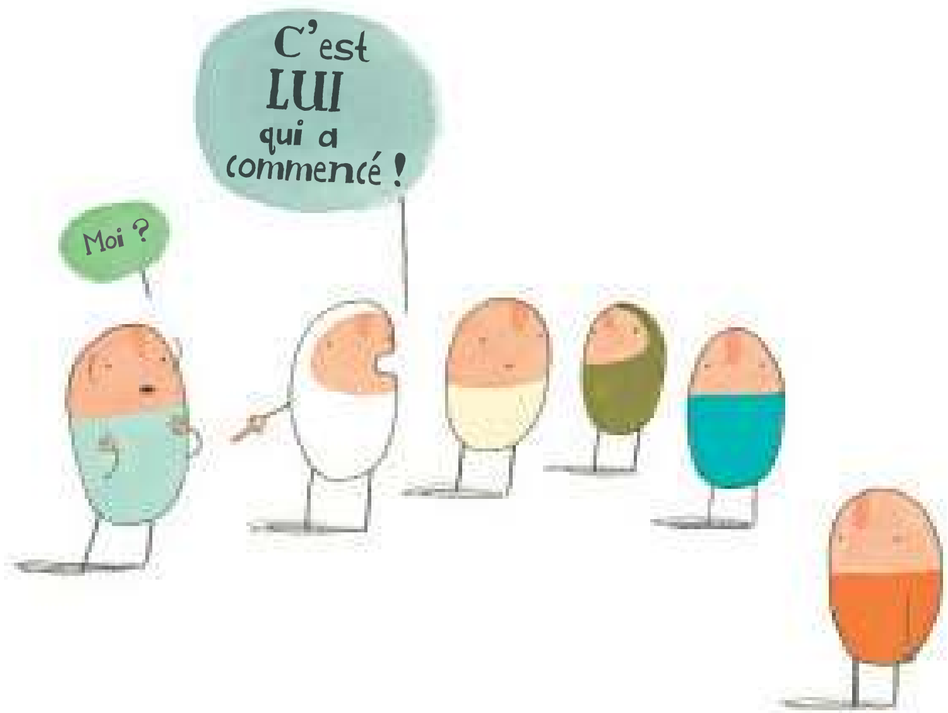
C'est LUI qui a commencé !
Moi ?

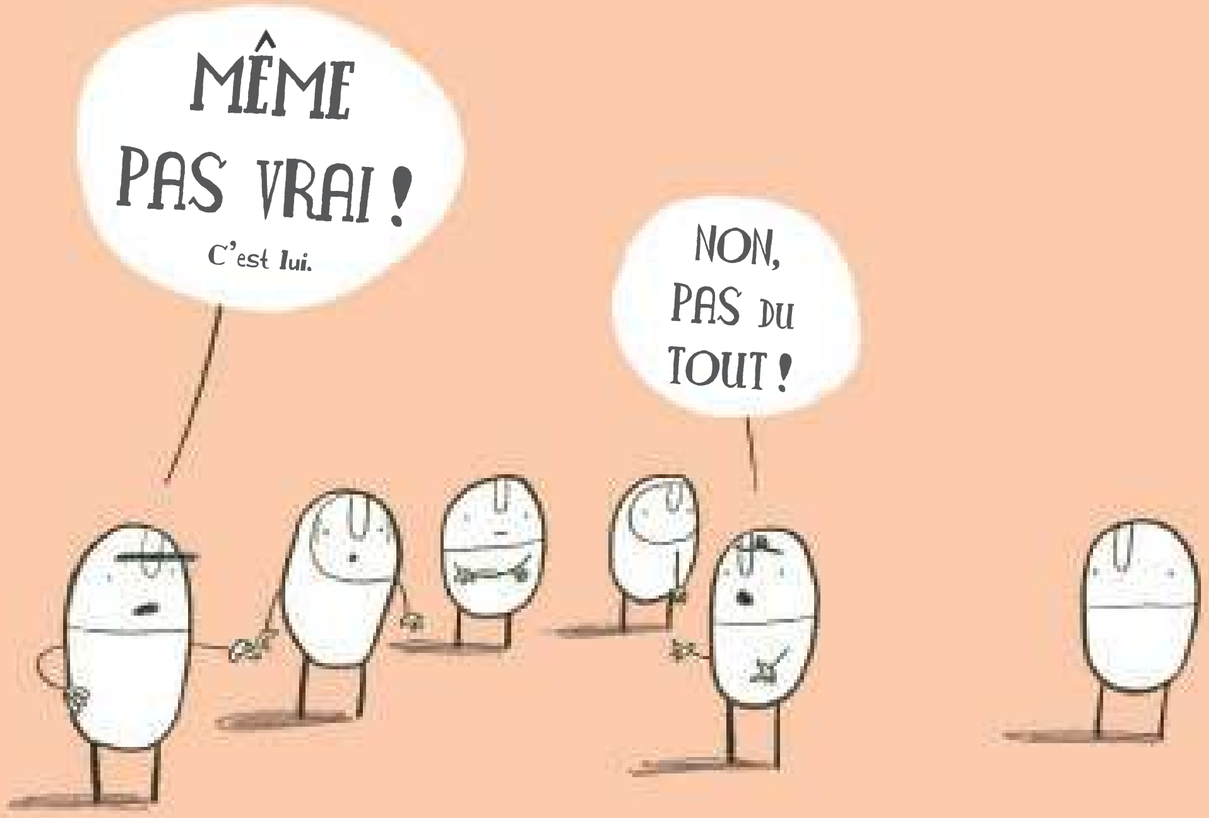
MÊME PAS VRAI !
C'est lui.
NON, PAS DU TOUT !

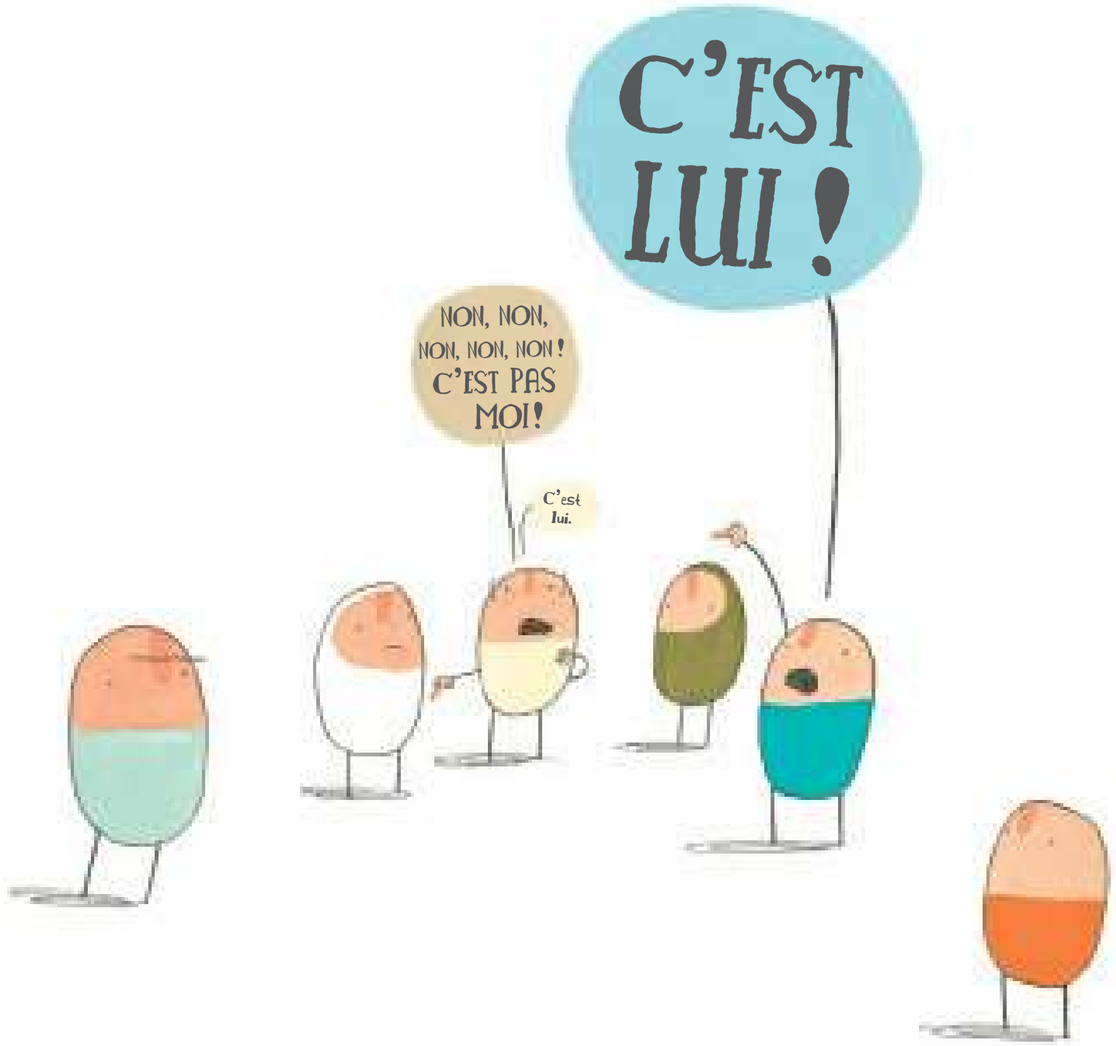
C'EST LUI !
NON, NON, NON, NON, NON ! C'EST PAS MOI !
C'est lui.

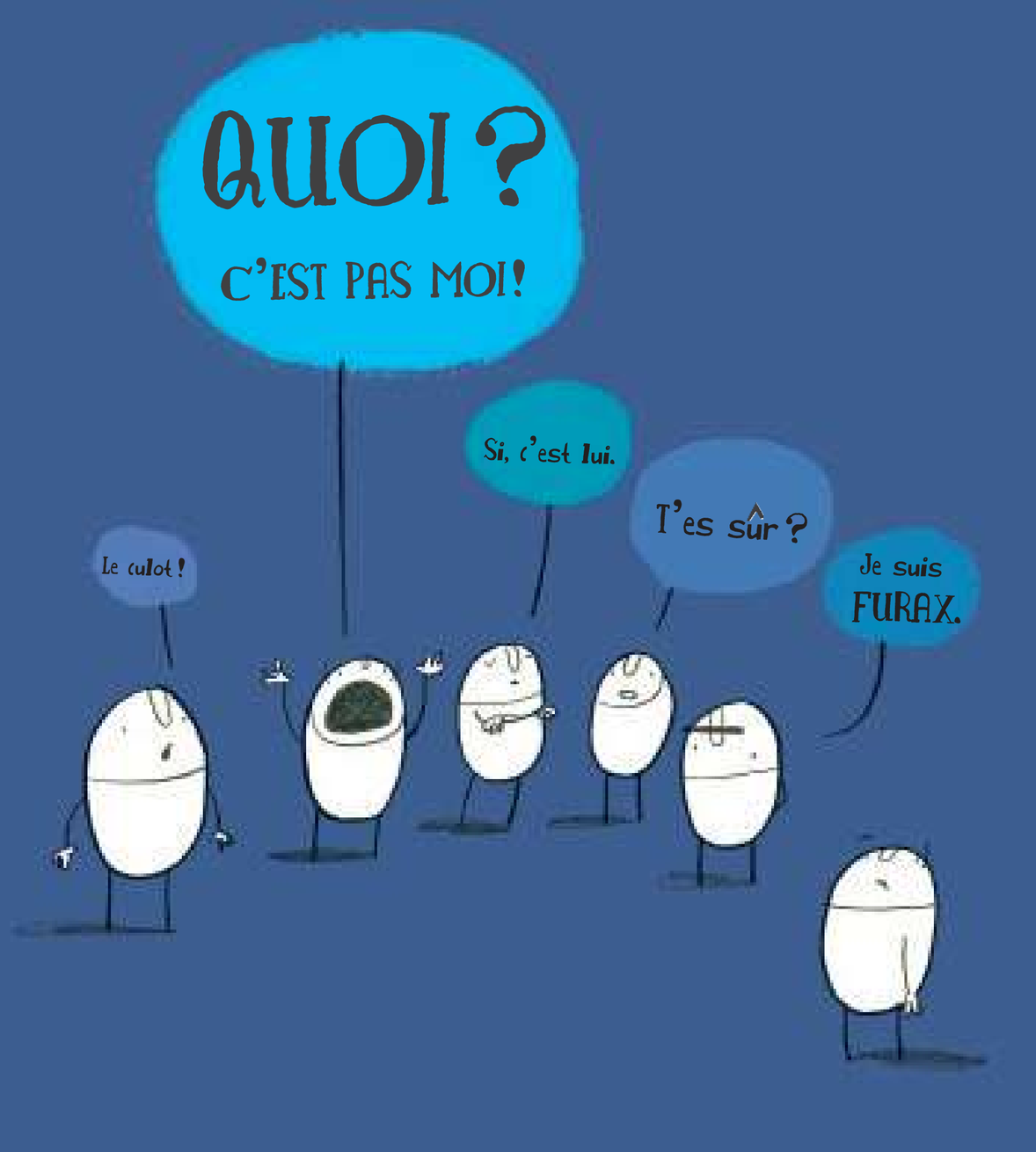
QUOI ?
C'EST PAS MOI !
Si, c'est lui.
T'es sûr ?
Le culot !
Je suis FURAX.