

Depuis la nuit des temps,
il était une fois et il n'était pas…
il était, il est et il sera…
une basse-cour près d'un moulin à vent.

Les canards, les dindes et les dindons, les pintades,
les poules et le coq picoraient les grains que la meunière
leur lançait chaque jour. Tous caquetaient, gloussaient,
cancanaient, cacabaient à longueur de temps
et cohabitaient simplement.
Tous…

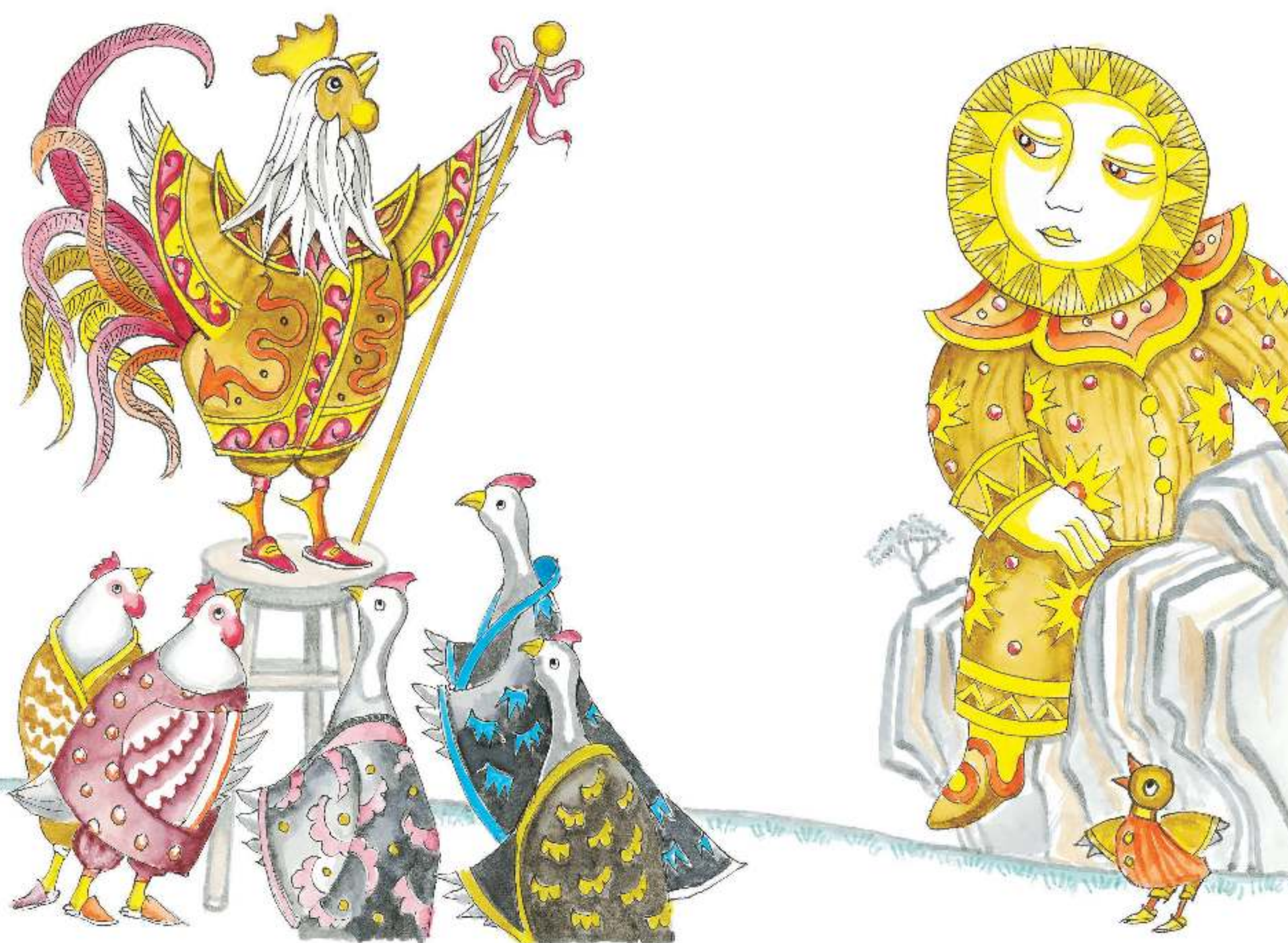

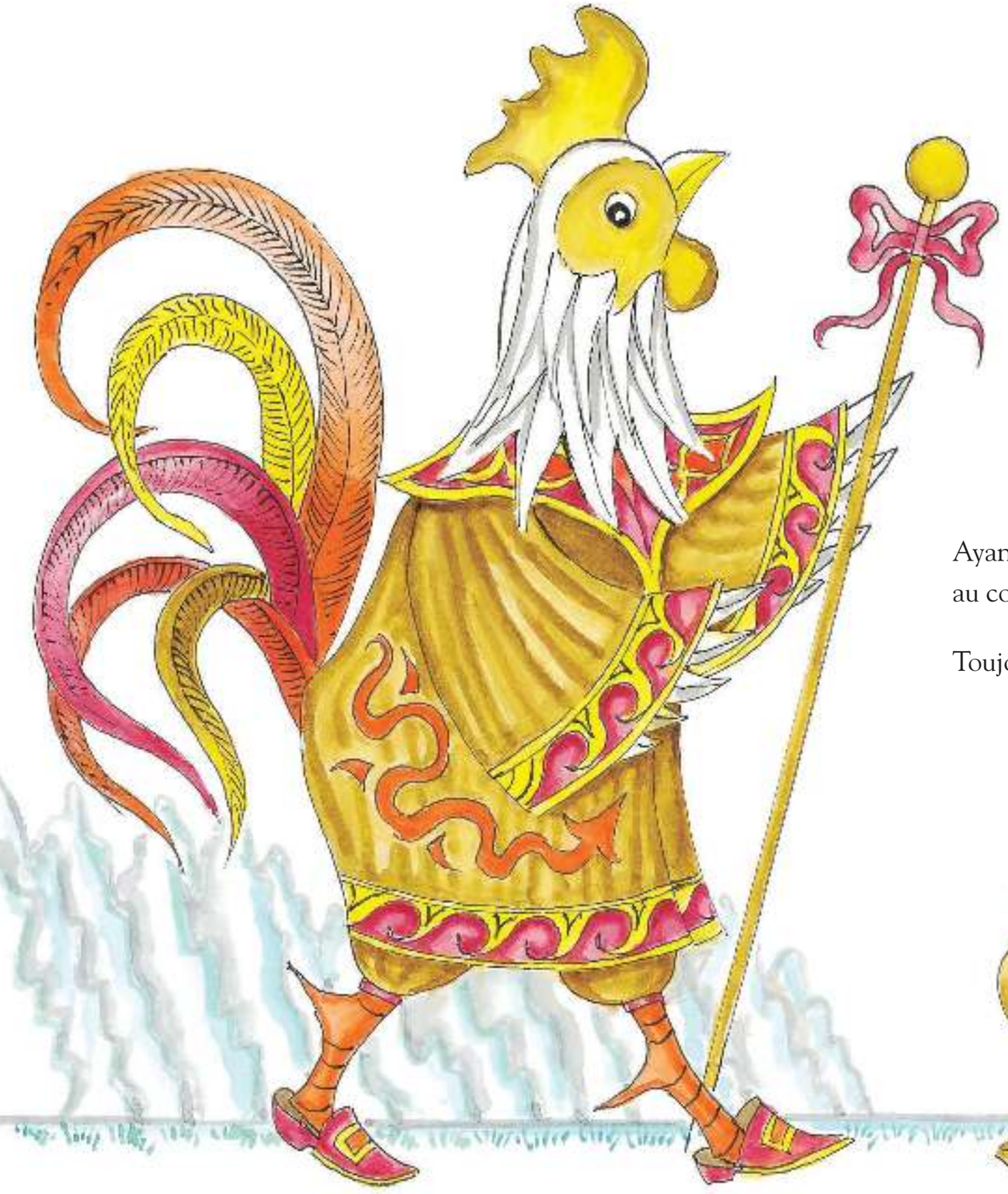

Ayant entendu leurs plaintes, un canard décida de parler au coq. Il lui proposa une promenade jusqu'à la rivière.

Toujours accommodant, il régla sa marche sur celle du coq.



« Ce que j'ai me convient.
À chacun sa particularité », répondit le canard.

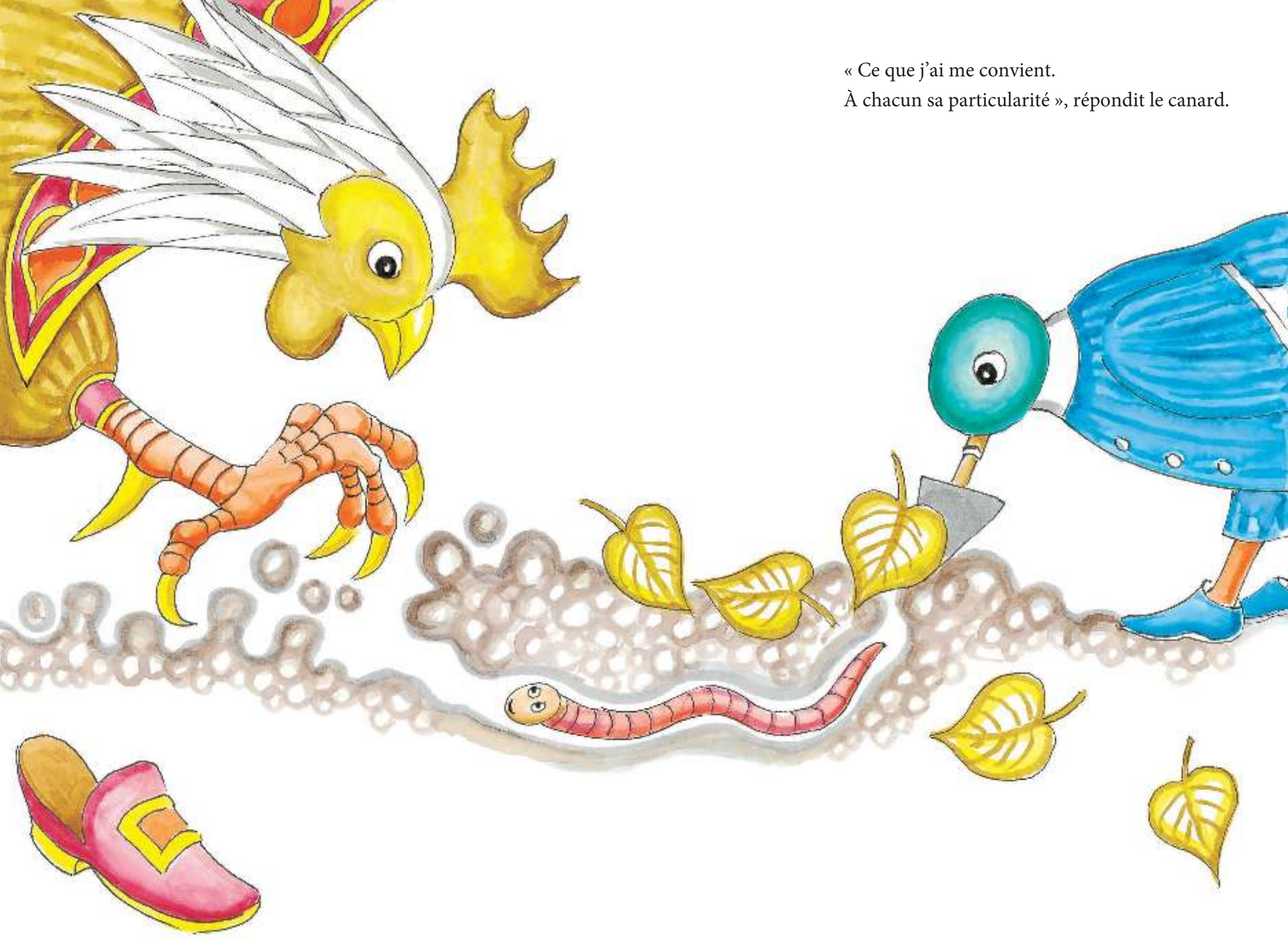

« Sais-tu que moi,
le coq, j'ai des ergots
redoutables contre mes ennemis ?
Toi, tu n'as aucune défense
avec tes pattes ridicules !
On dirait des feuilles de lierre. »
« Ce que j'ai me convient.
À chacun sa particularité »,
répondit le canard.



