Elmer, l'éléphant bariolé, et son cousin Walter
rendent visite à papi Eldo.
"Quand j'avais votre âge, dit papi Eldo, à cette époque
de l'année, je suivais le fleuve jusqu'à la mer et
j'allais contempler les baleines."
"Les baleines ? Formidable ! s'écrie Elmer.
Viens, Walter, allons les admirer, nous aussi."

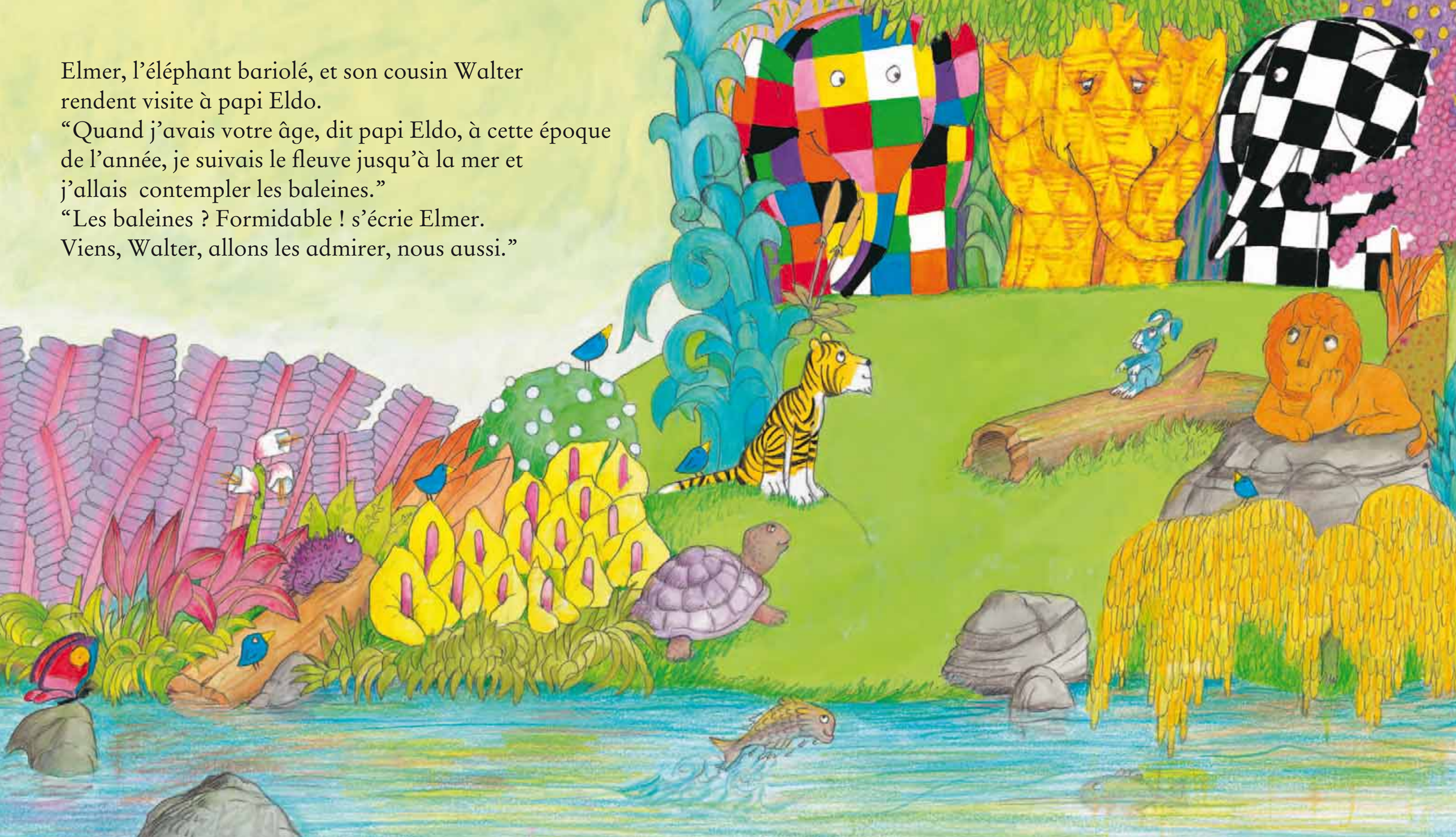

“Tu nous accompagnes, Lion ? propose Elmer.
Tu viens, Tigre ?”
“J’adorerais, Elmer, répond Lion, mais j’ai
une petite sieste à terminer impérativement.”
“Désolé, dit Tigre, mais je dois absolument être
là pour le goûter, et la mer n’est pas tout près.”
“Il vous suffit de suivre le fleuve”, dit papi Eldo.

Elmer et Walter viennent d'entamer leur longue marche lorsqu'ils rencontrent les crocodiles.
"Bonjour, Crocodiles, disent-ils, nous suivons le fleuve jusqu'à la mer."
"Pourquoi le suivre ? demande un crocodile. Fabriquez-vous un radeau, il y a suffisamment de troncs d'arbres par ici."
"Nous vous aiderons à les assembler", proposent les singes.

Les singes fixent les troncs avec
des lianes et le radeau est bientôt prêt.
Le bruit attire les hippopotames que
le spectacle fait beaucoup rire. Ils poussent
le radeau jusqu'au milieu de la rivière.
"Maintenant, laissez-vous porter par le courant, disent-ils.
Et bonne chance !"

Le radeau traverse tranquillement la jungle au fil de l'eau.
"Nous pouvons accoster et marcher, si tu préfères",
suggère Elmer.

"Tu plaisantes, dit Walter. C'est tellement plus simple
de se laisser porter ! Et puis la jungle est différente vue d'ici."