L'hiver

Les jours sont courts.

Les nuits sont longues.



Le petit garçon et son chien et le grand-père à la barbe font une promenade.

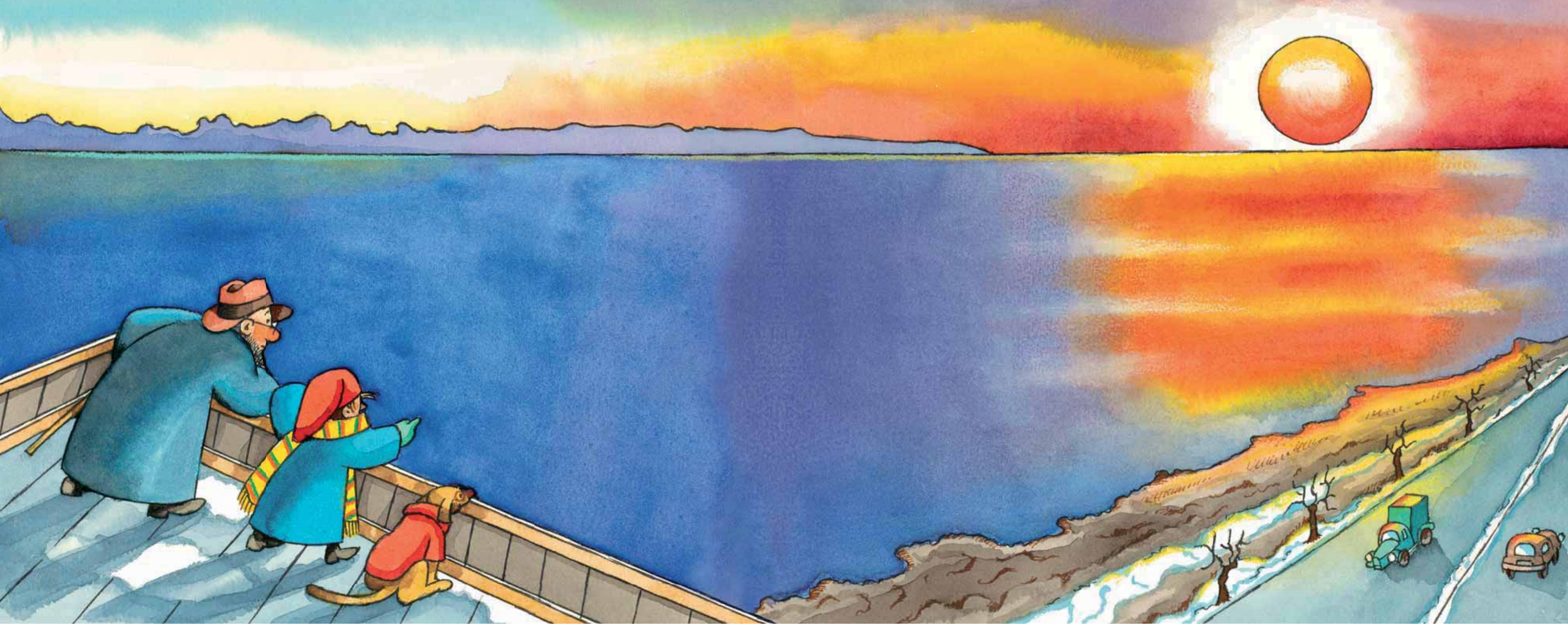

Ils arrivent près du fleuve au moment où

le soleil commence à se coucher.

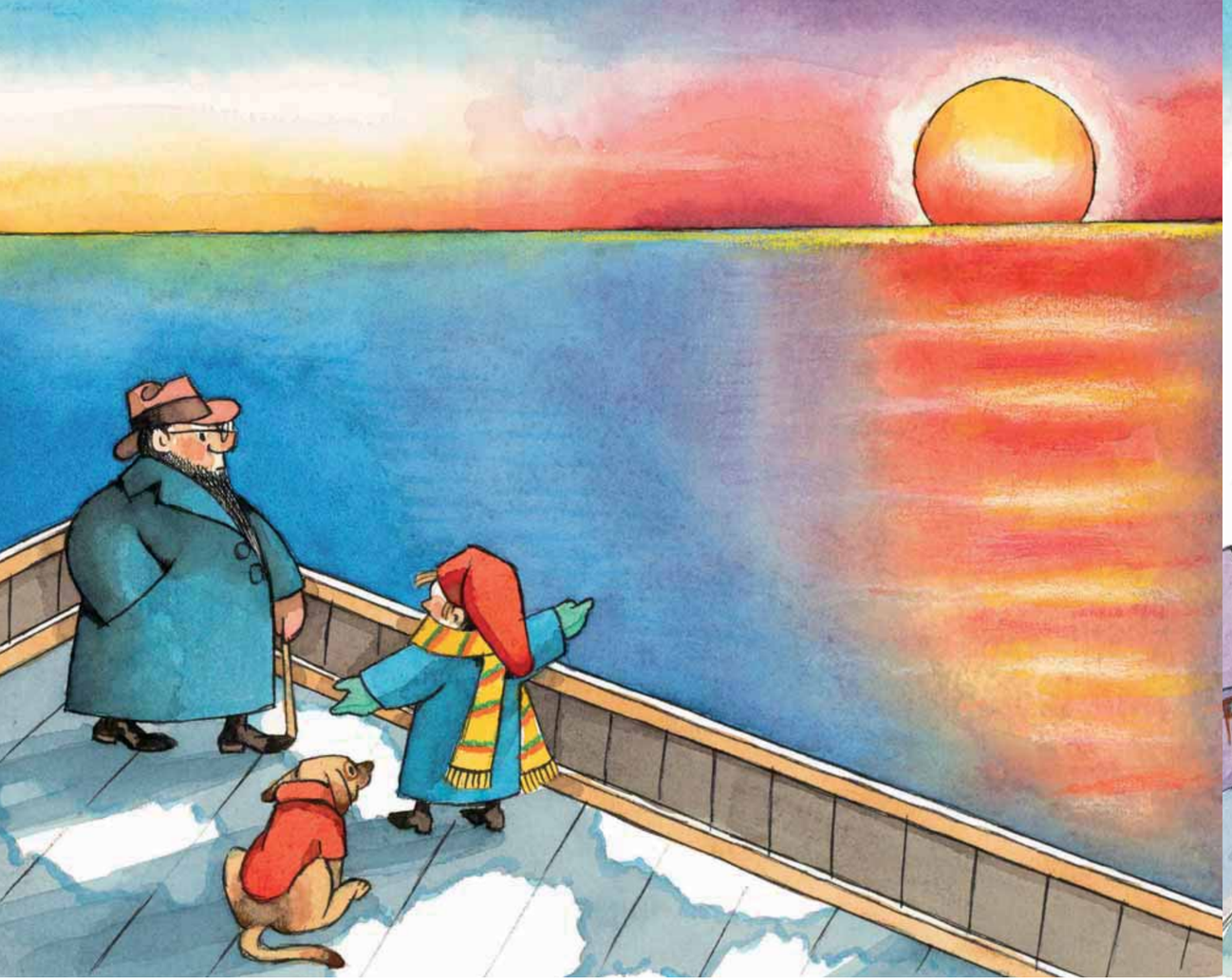

“Comme c’est triste, dit le petit garçon, le jour s’en va.”
“C’est le crépuscule”, dit le grand-père à la barbe.



Quand ils regagnent la ville,

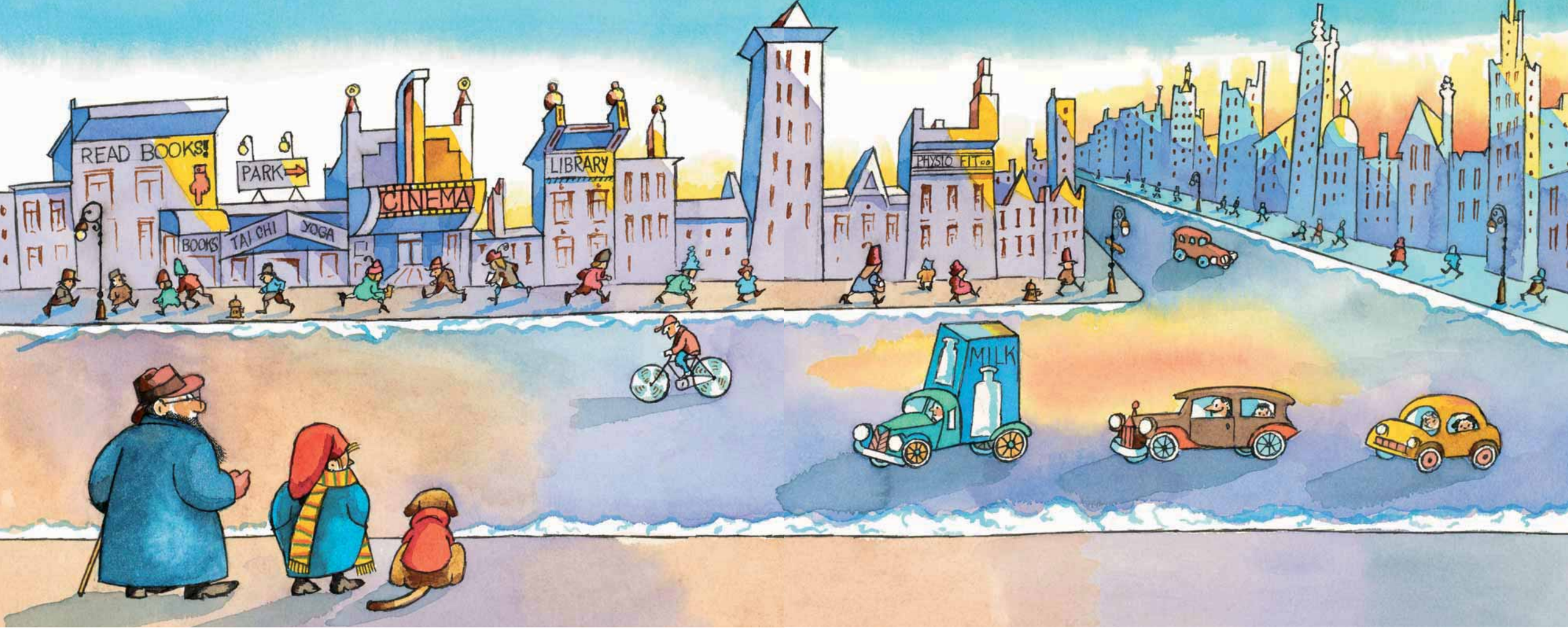

les gens se hâtent.

Certains de rentrer chez eux, d'autres de faire des courses.



“Je fais le serment
sans ambages, de chercher,
je m’y engage, de chercher ici,
ailleurs ou là les meilleurs
jouets qui soient.
Des jouets pour mes filles
et des jouets pour mes garçons”,
dit l’homme à la cravate.

“Aujourd’hui, pas le temps
de papoter !
Salade mélangée, flageolets
et un peu de mou
pour mon minou,
mon chaton, mon tout-doux,
mon gros minet”,
dit la dame chapeautée.

