C’est l’histoire d’une souris râleuse
qui fait la sieste sur la plage.
Soudain, elle se retrouve à l’ombre !

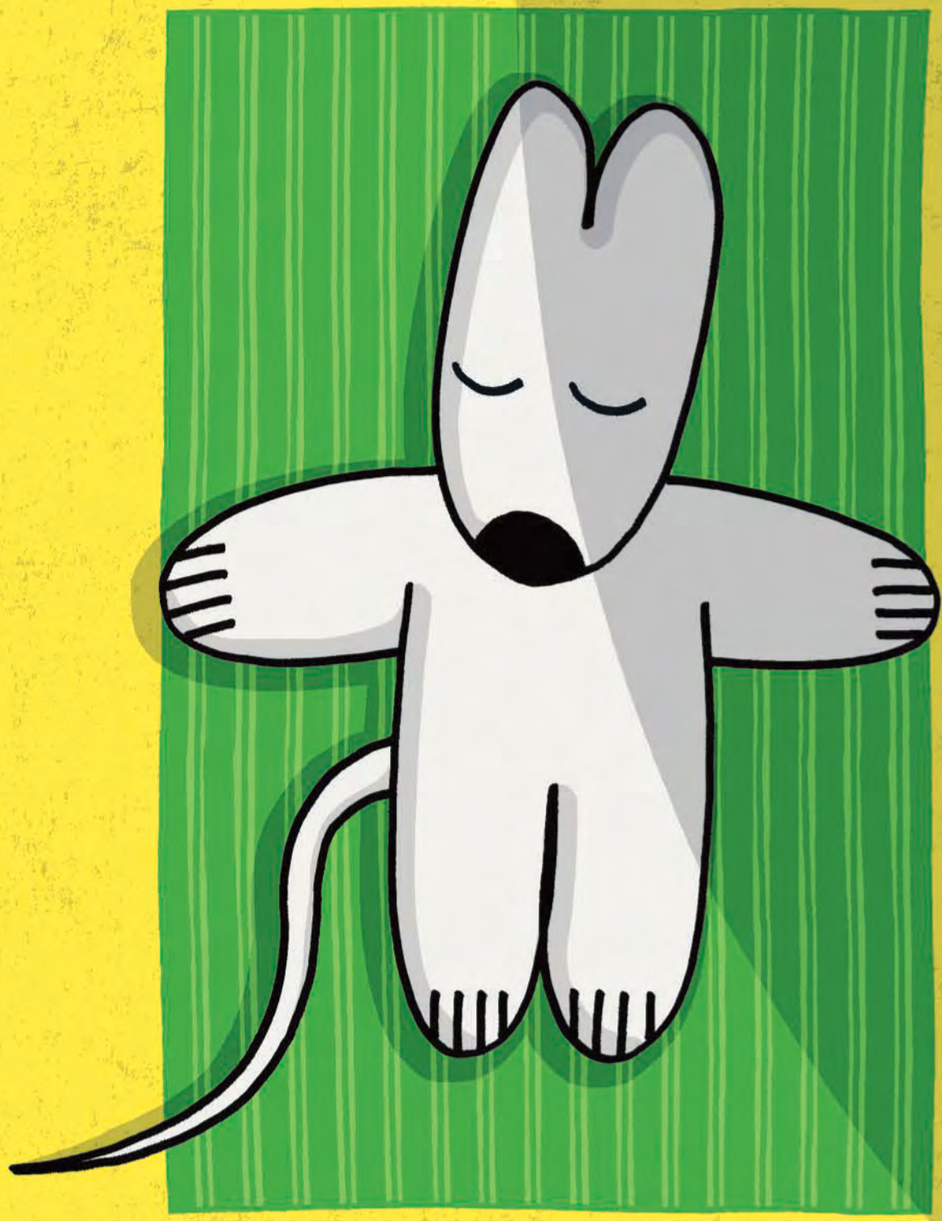

« Va bronzer ailleurs, ordonne la râleuse
à l'hippopotame, tu me caches le soleil ! »

La souris reprend sa sieste...
Mais un bruit de moteur retentit !



« Va ronfler ailleurs, ordonne la râleuse au crocodile,
tu fais plus de bruit qu'un tracteur ! »



RZZZZZZ





La souris reprend sa sieste...
Mais elle reçoit des papiers de bonbons !



