

Un soir, au moment où elle allait
s'endormir, Sylvie crut voir une porte
dans le mur de sa chambre.

Elle se dit qu'elle regarderait le lendemain matin
pour vérifier si la porte était toujours là.

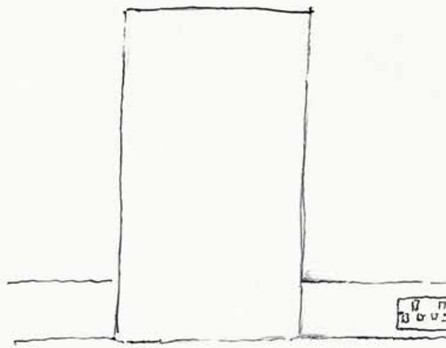

Mais le lendemain matin, Sylvie était en retard
pour l'école et elle oublia la porte
jusqu'au moment d'aller se coucher.



Le soir, quand Sylvie fut prête à aller au lit,
elle vit de nouveau la porte et réussit
même à l'ouvrir. La porte donnait sur
des marches qui descendaient vers un couloir.





Sylvie prit une torche et descendit l'escalier,
puis elle avança dans le couloir en se demandant
où il la mènerait.

Il lui sembla reconnaître, au loin, le dessin
d'une autre porte.





Cette nouvelle porte était très difficile à ouvrir mais Sylvie rassembla toutes ses forces et finalement elle y parvint.

Sylvie se retrouva dans un zoo rempli d'animaux qui la regardaient.

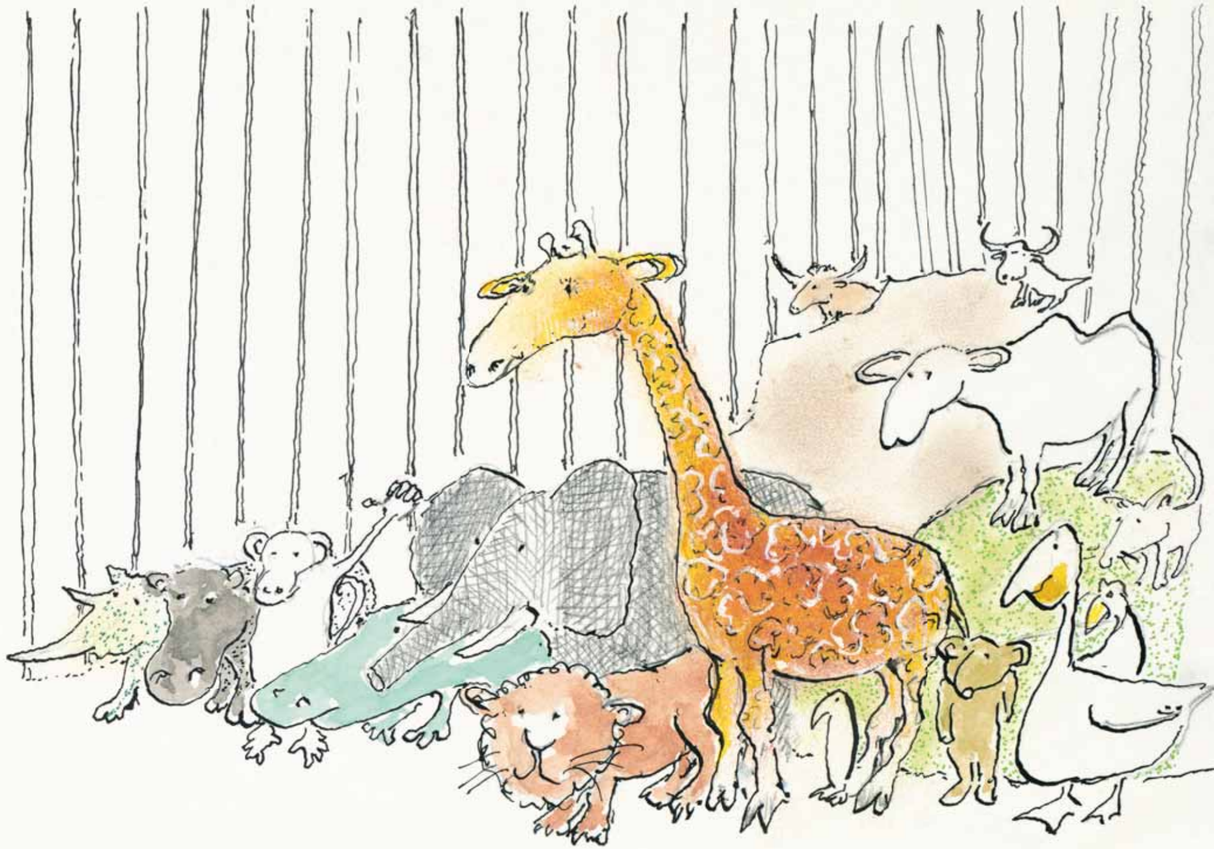



Il se faisait tard. Sylvie devait remonter
dans sa chambre pour aller dormir parce qu'elle
avait école le lendemain matin.
Sylvie demanda à un bébé ours de l'accompagner
et l'ourson dormit dans son lit.

Elle prit soin de raccompagner l'ourson
le lendemain matin et de bien refermer la porte
dans le mur avant de se rendre à l'école.

