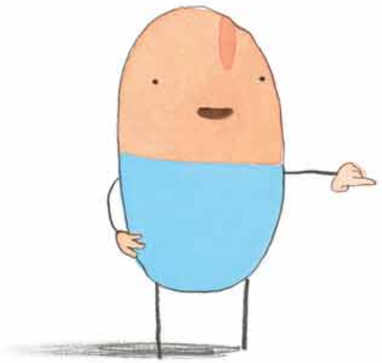

“Combien de morceaux
de fromage vois-tu là ?”

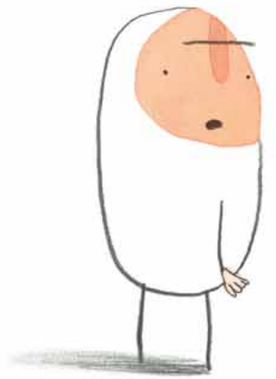

“Hum… Je ne vois rien.”

“C’est
parce qu’il
n’y a rien !”

“Rien est
un nombre ?”

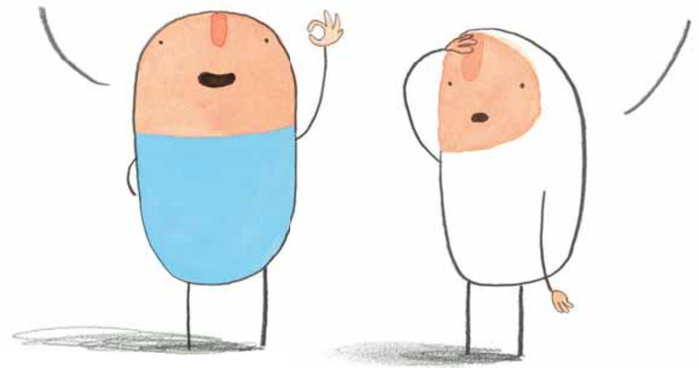

“Bien sûr.
C’est un de moins
que un.”

“Je comprends.
Donc, si j’ajoute un
à rien j’obtiens… un ?”

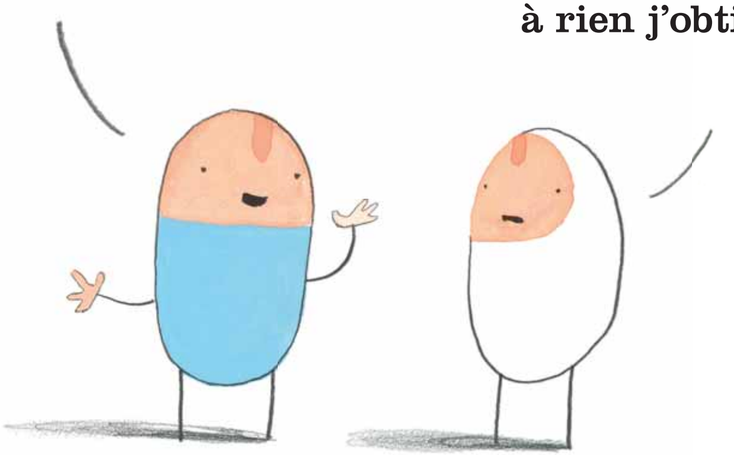

“Exactement…”

Comme UN téléphone
bleu ciel.

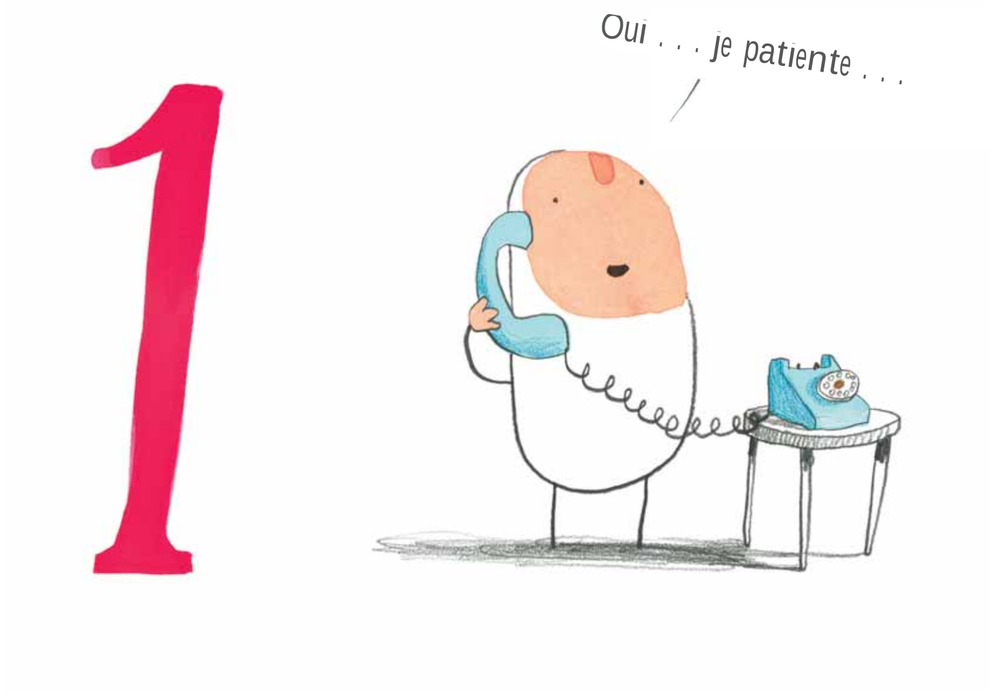



Et si j'ajoute encore UN, ça fait DEUX,
comme deux dodos avant le grand jour.



3

Et ensuite TROIS,
comme
ma collection
de sièges.

Puis QUATRE. Ce sont
les crises de colère que pique
quotidiennement Kevin.



4



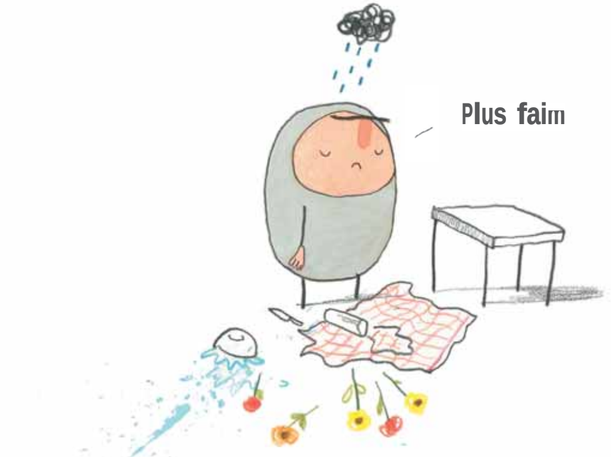



CINQ chapeaux qui s’offrent au choix de Rupert.

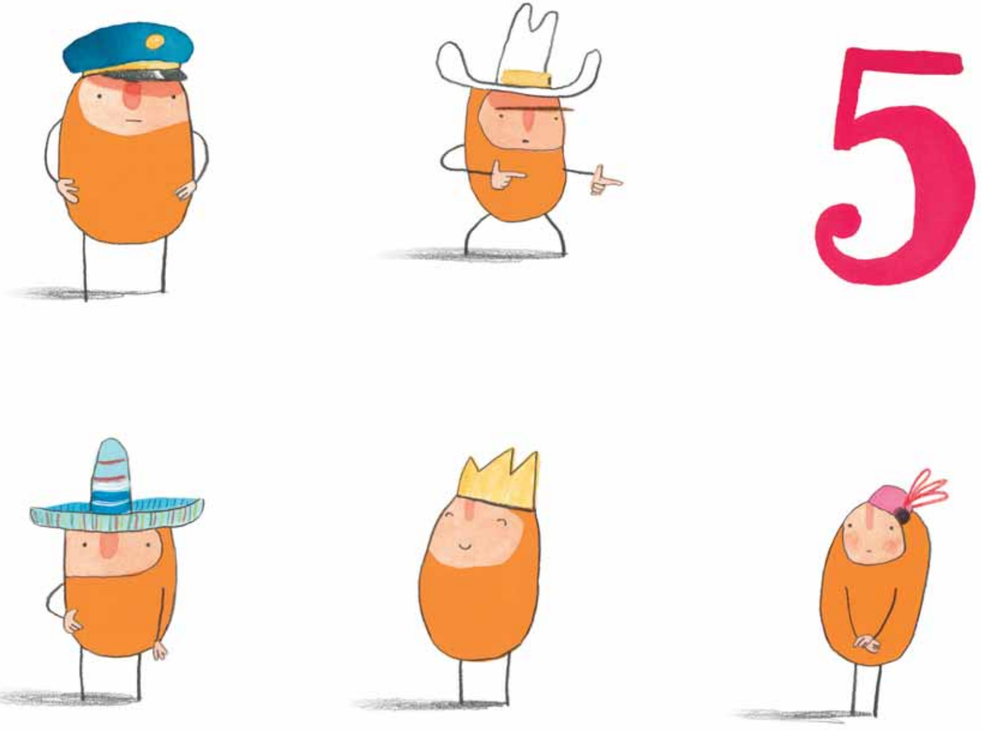

5

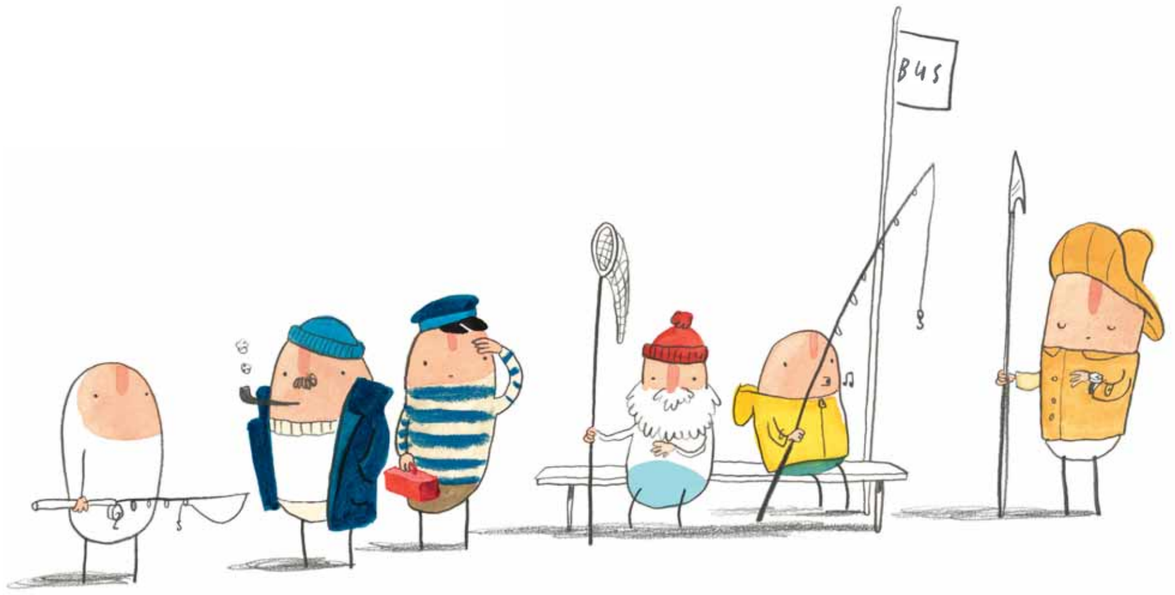

6

SIX pêcheurs qui attendent l’autobus.