Il était une fois un troupeau d'éléphants.
De jeunes éléphants, de vieux éléphants, de grands éléphants,
des gros et des minces. Des éléphants comme ci, des éléphants
comme ça ou autrement, tous différents mais tous heureux
et tous de la même couleur. Tous… sauf Elmer.

Elmer était différent. Elmer était bariolé. Elmer était
jaune
et orange
et rouge
et rose
et violet
et bleu
et vert
et noir
et blanc.
Elmer n'était PAS
de la couleur des éléphants.

C’est Elmer qui rendait les éléphants heureux.
Tantôt il plaisantait avec les autres éléphants,
tantôt les autres éléphants plaisantaient avec lui.
Mais c’est toujours Elmer qui amenait le rire.

Une nuit Elmer n'arriva pas à trouver le sommeil ; il se disait
qu'il en avait assez d'être différent. "Qui a jamais entendu parler
d'un éléphant bariolé ? pensait-il. Pas étonnant qu'ils se moquent de moi."
Au matin, avant que les autres se réveillent tout à fait,
Elmer s'esquiva doucement. Son départ passa inaperçu.

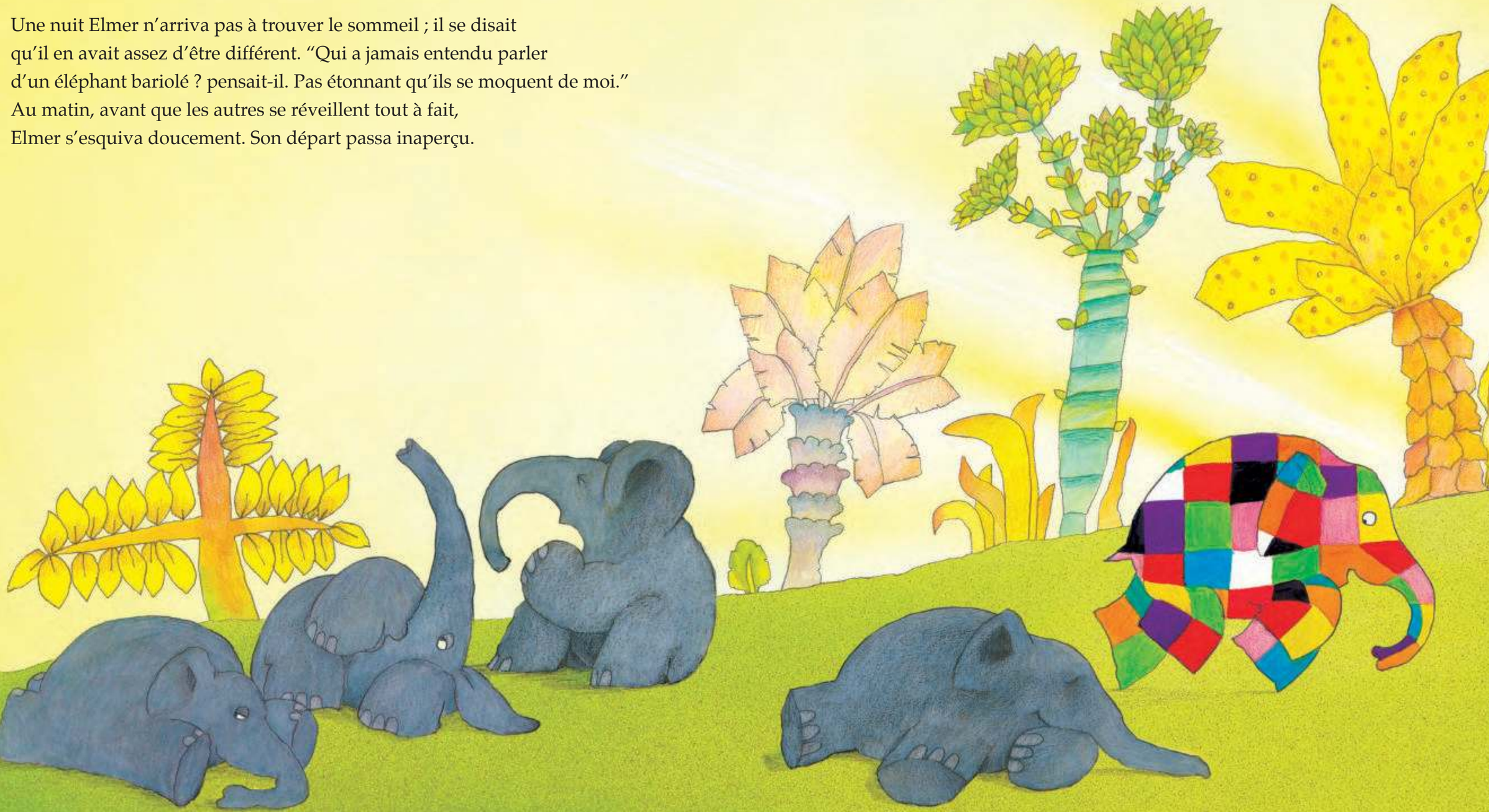

Tandis qu'il traversait la jungle, Elmer rencontra d'autres animaux.

Ils lui dirent tous : "Bonjour, Elmer." À chacun d'eux,
Elmer sourit et répondit : "Bonjour."