

Dans tout spectacle de magie, le plus difficile est de trouver le bon assistant.



N’est pas artiste qui veut.



Sur les planches, certains souffrent du trac,



tandis que d’autres sont fâchés
avec la synchronisation.

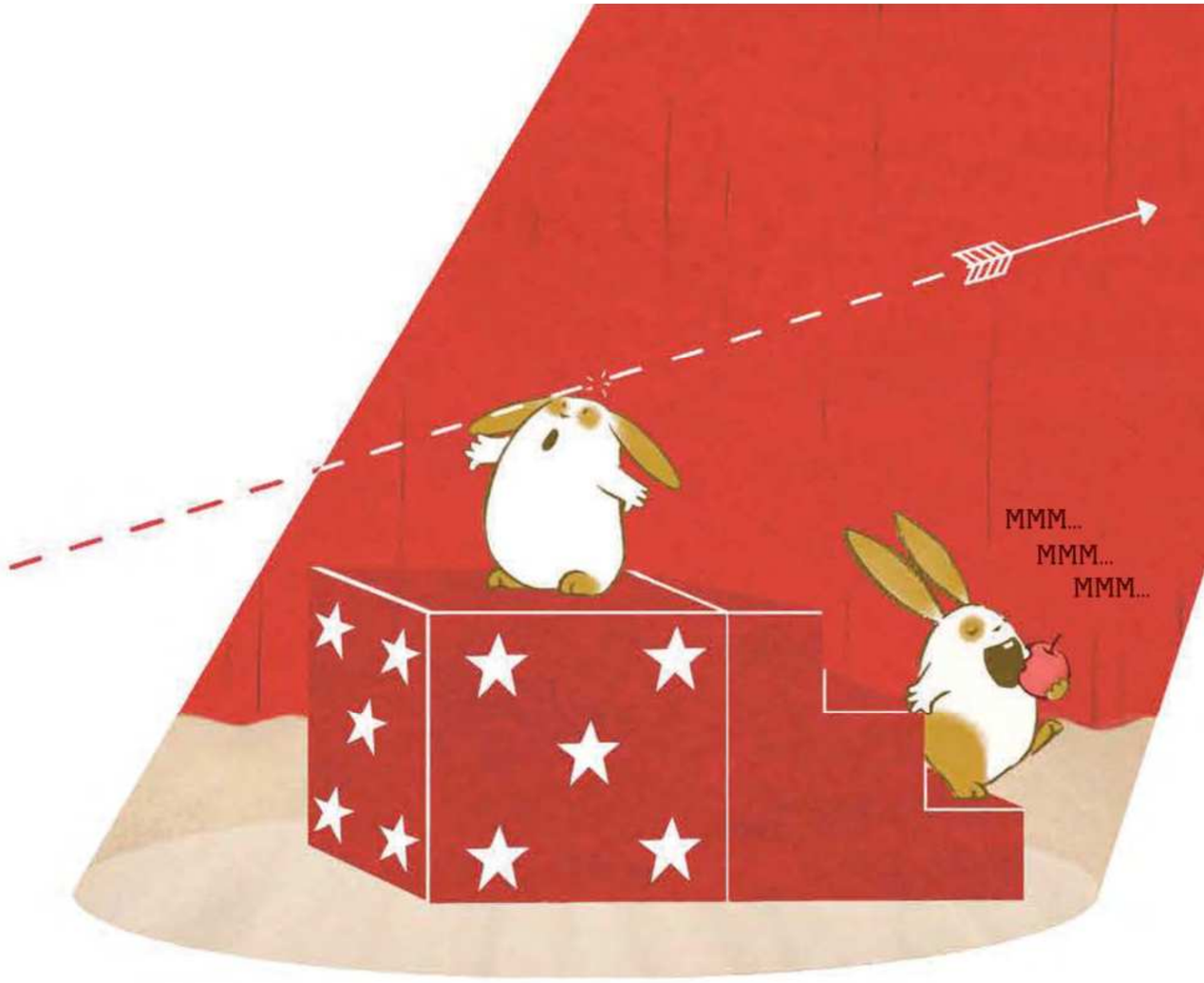

Le rôle d’un accessoire n’est pas toujours bien compris.

Mais Houdini Bouquin était l'assistant idéal.



Il **adorait** la magie.





Et il était doué pour souder les membres d'une équipe.




UNE CAROTTE
AU QUOTIDIEN
REMPLACE
LE MÉDECIN


RROUI
RROUI




BAS LES
PATTES

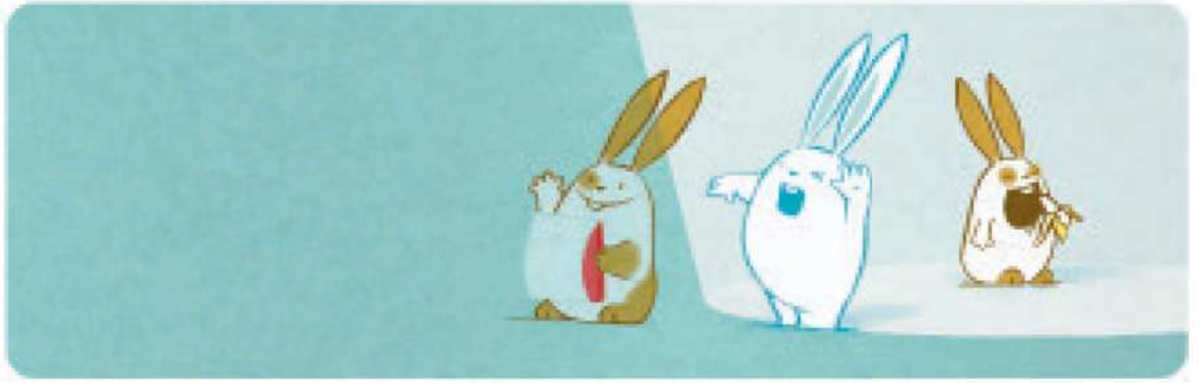


BLURB!






C’est ainsi
que le soir
du fameux
dérapage...




AAH!


Houdini prit la situation en main.
AAAAH!

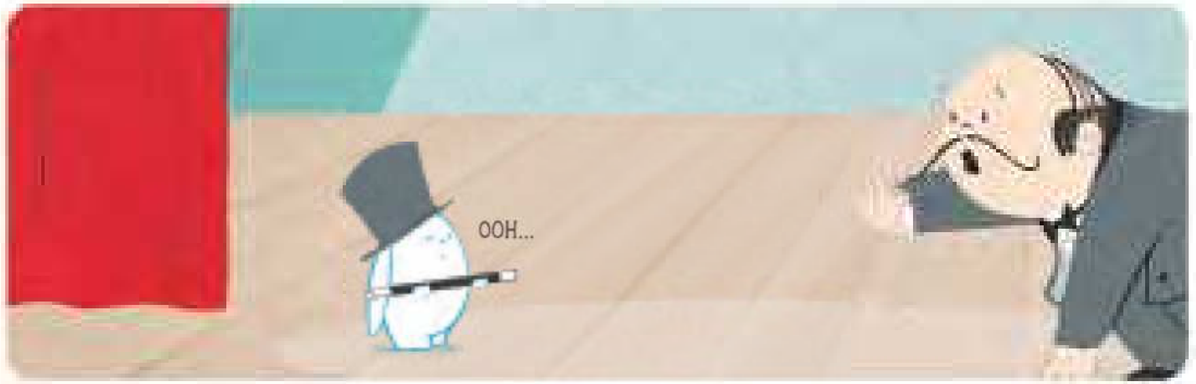
OOH...