Poppy et Cyril n'ont pas le moral.
Il y a quelques jours, leur chienne, Goldie,
a disparu. Assis à la table de la cuisine,



ils se demandent quoi faire.
« On joue ? » propose Cyril.

« Oui, mais à quoi ? répond Poppy.
Aux cartes ? »

« Trop nul ! s'exclame Cyril. Je veux jouer aux monstres ! »

« Les monstres, c'est débile, dit Poppy.
Pourquoi on n'irait pas dehors ? »

« Mais on joue à quoi ? » soupire Cyril.



« Trouve une idée, toi »,
dit Poppy.



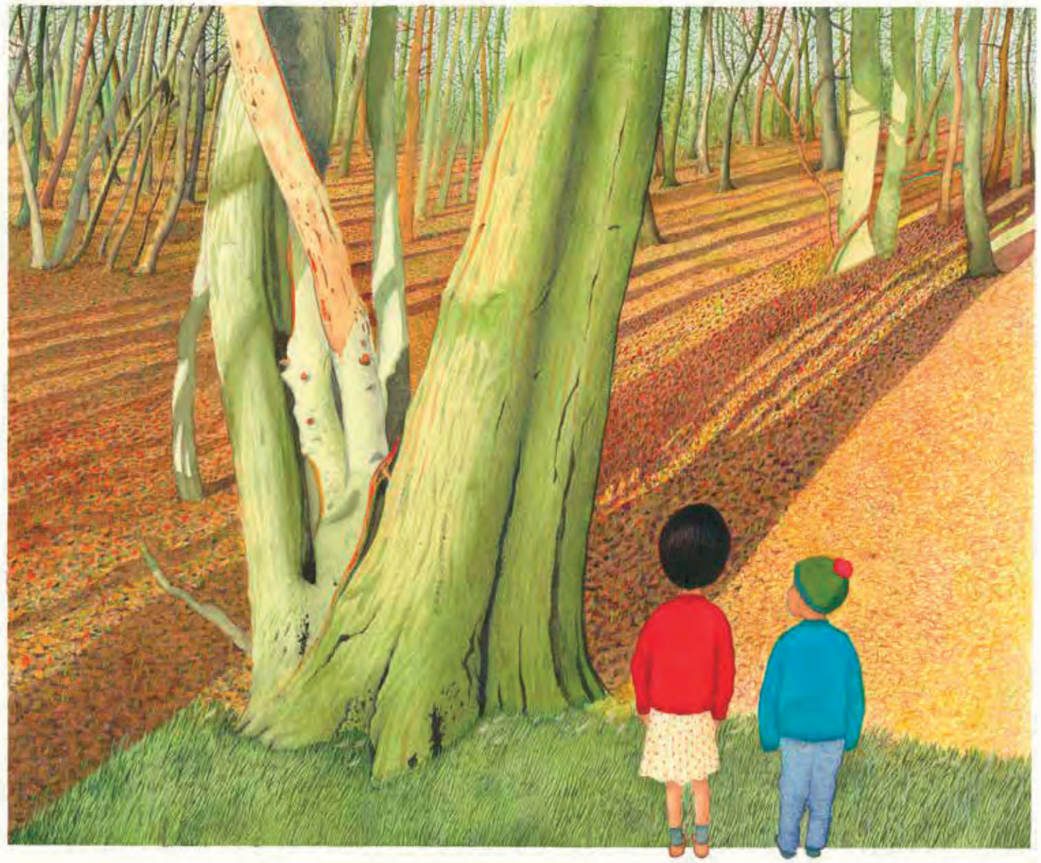

« À cache-cache ? » propose Cyril.

« Parfait. Tu n'as qu'à aller le plus loin possible
dans les bois et je te retrouverai. »

Cyril se met à courir et Poppy compte.

« Un, deux, trois, quatre . . .

« … cinq, six, sept,

huit. »

Cyril s'enfonce dans la forêt
jusqu'à un amas de branches.

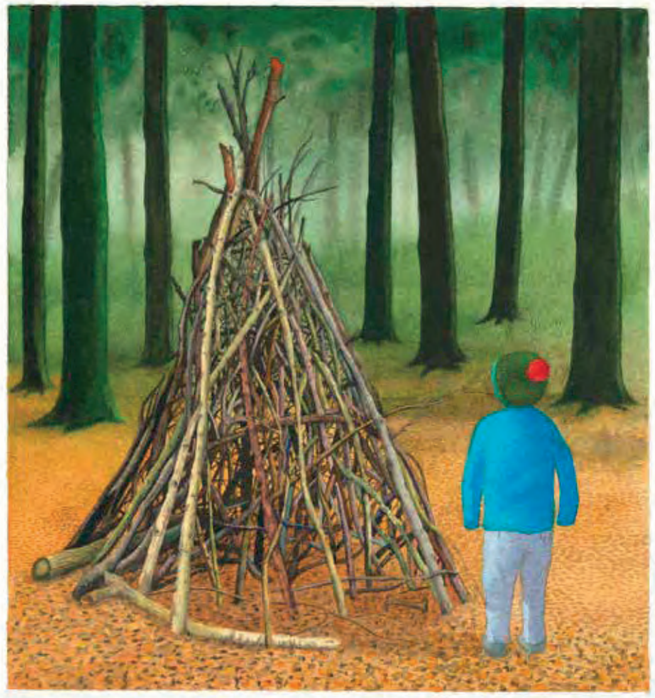

C'est une bonne cachette, se dit-il.
Jamais elle ne me trouvera ici.

« Neuf . . . *dix* . . . Prêt ? J'arrive ! »

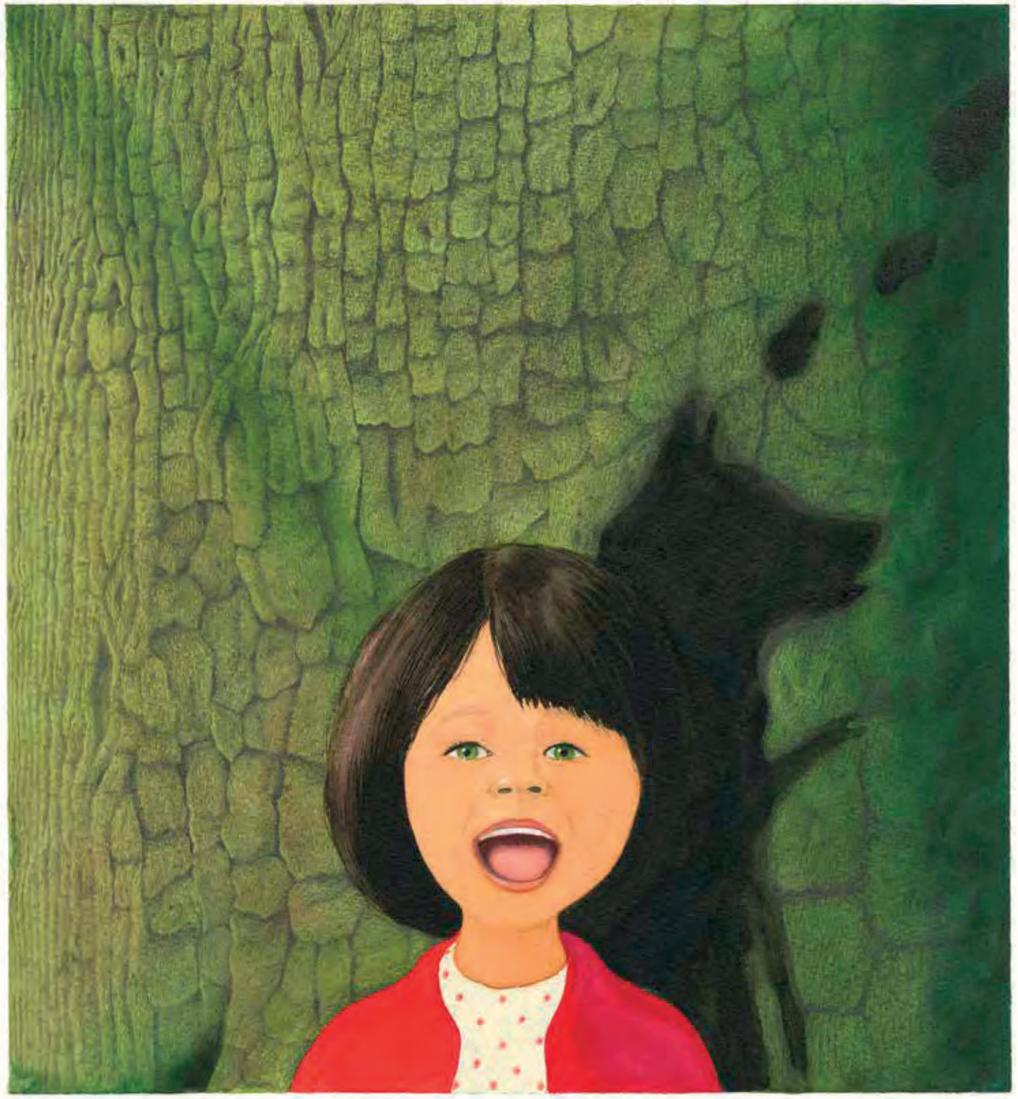

Poppy finit de compter et pénètre dans le bois.

Cyril est content. Quelle bonne planque !
Il ne fait pas de bruit



mais il trépigne.

Poppy sait qu'elle n'aura aucun mal à trouver son frère –
il choisit toujours des cachettes faciles.
Il est sûrement derrière cet arbre…