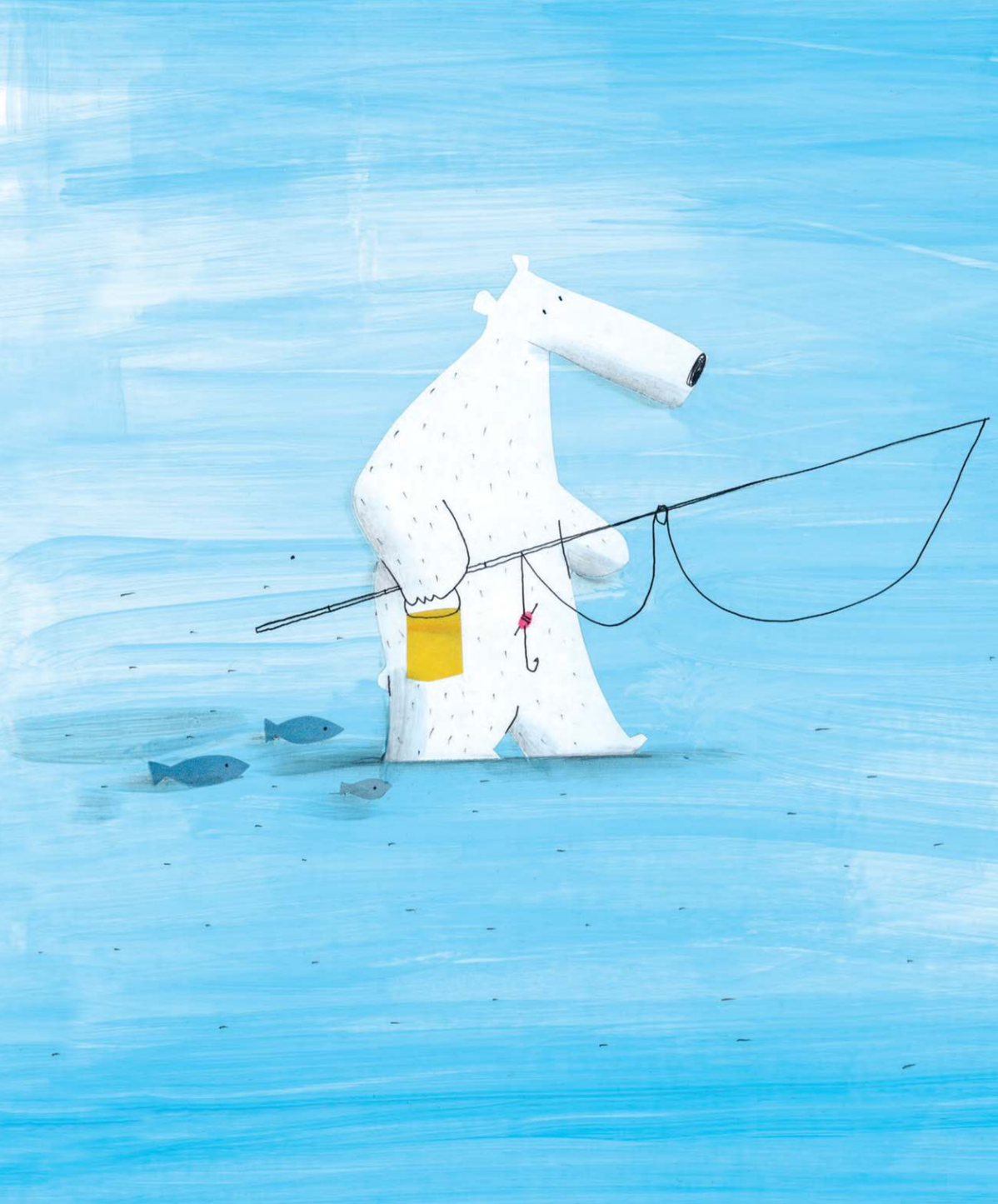

Je suis un
ours polaire.

Là, c'est moi,
auprès de mes amis,
les pieds dans l'eau.

La vie est calme et paisible sur la banquise,
mais attends...
quel est ce bruit ?


CRAAC!
La glace se brise !
« Nous partons à la dérive ! »
s'écrient mes amis.
« Accrochez-vous ! »
je leur dis.

Bientôt, nous sommes seuls au monde.
Nous flottons au milieu du **grand bleu.**

Il nous faut trouver une nouvelle maison.
Mais **l'immensité** de l'océan nous entoure !

Alors nous jouons pour passer le temps.
Vois-tu quelque chose qui commence par un **V…** ?





Le **ciel s'obscurcit** et l'**océan se déchaîne.**
Et j'ai *peur*.

Il faut que nous trouvions un nouveau chez-nous rapidement !
Il nous faut rejoindre...

… la terre !

Nous sommes sauvés.

Bonjour, les vaches !
Nous cherchons
un endroit où **habiter**.
Pouvons-nous nous installer ici,
s'il vous plaît ?



Vous êtes…

trop **grands.**



Hummm,
vous êtes…

trop **poilus.**





Vous êtes…

trop **ours. Désolées !**