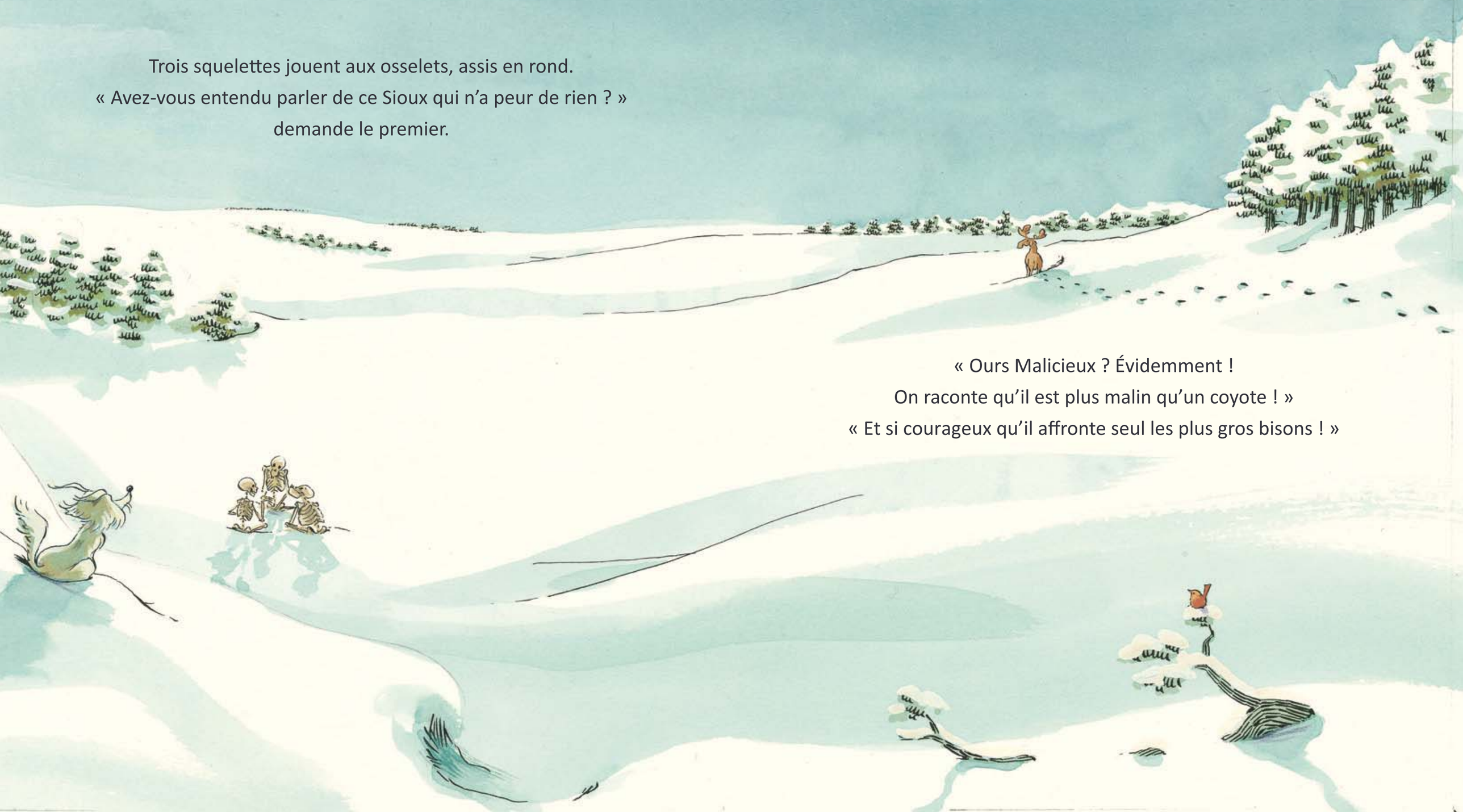

Trois squelettes jouent aux osselets, assis en rond.
« Avez-vous entendu parler de ce Sioux qui n'a peur de rien ? »
demande le premier.

« Ours Malicieux ? Évidemment !
On raconte qu'il est plus malin qu'un coyote ! »
« Et si courageux qu'il affronte seul les plus gros bisons ! »

« C’est ce que nous allons voir !
Et si nous lui jouions un tour à notre façon ? »
« Je parie qu’il détalera comme un lapin dès qu’il nous verra. »
« Oh oui, flanquons-lui la frousse de sa vie ! »





Le soir venu, les trois farceurs arpentent la plaine.
« Le voilà ! Nous allons enfin nous divertir ! »

Le premier squelette se précipite
vers sa victime et s’écrie d’une voix caverneuse :

"BOUH!"

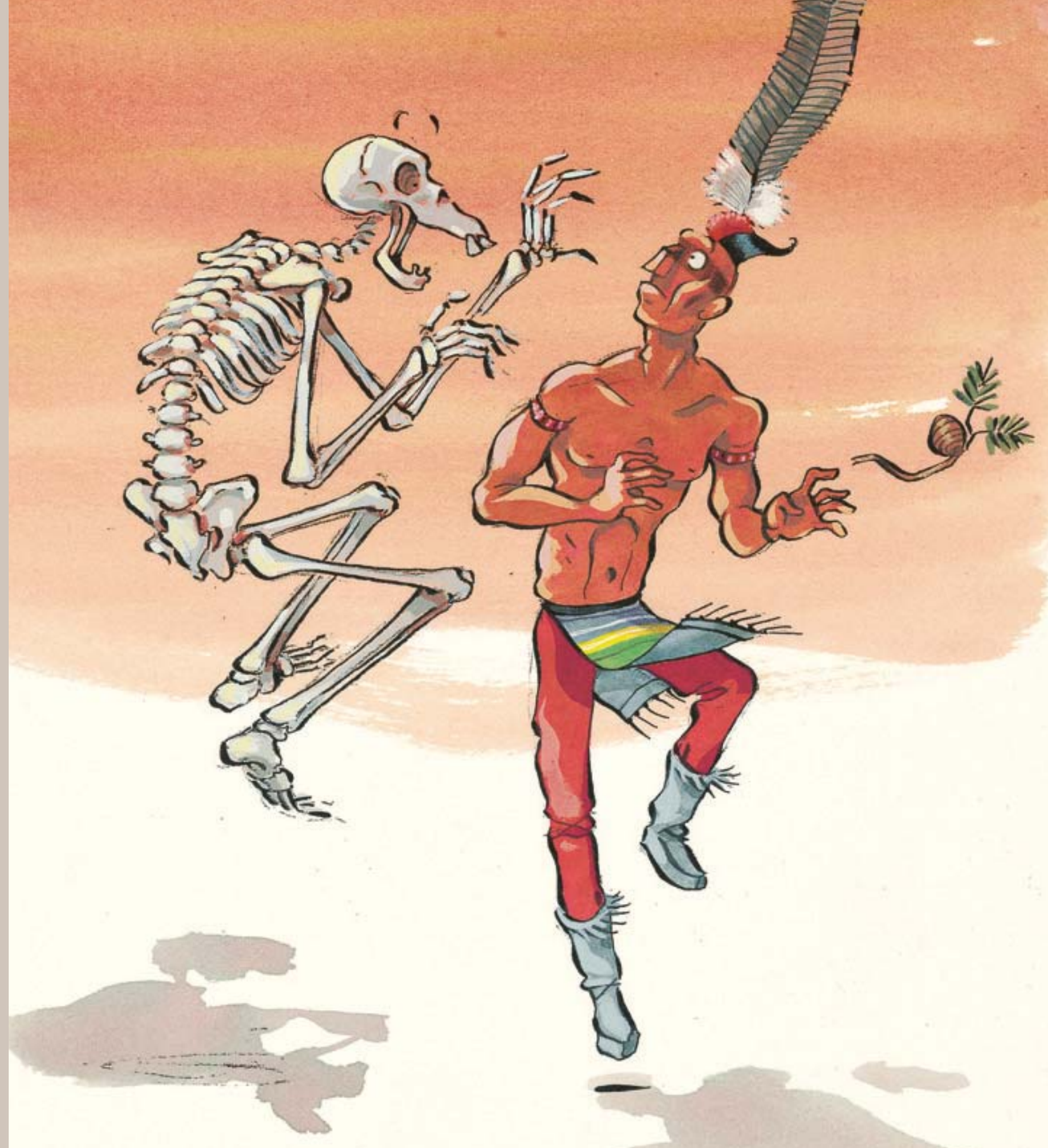

« Salut l’ami ! » répond tranquillement le jeune homme.
« Que puis-je faire pour toi ? »
« Euh... Tu… tu… Tu n’as pas peur de moi ? »



« Peur ? Mais enfin, je n’ai peur de rien !
Je te propose même une partie de cerceau et bâton,
je n’y ai pas joué depuis des années ! »
« Mais… »
Le squelette n’a pas le temps d’ajouter un mot.
Ours Malicieux se saisit de lui.
« Pour le bâton, je prendrai l’os d’une de tes cuisses ! »

