

Depuis la nuit des temps, les dragons
étaient d'horribles monstres
toujours prêts à se battre,
à terroriser de pauvres villageois,
à terrasser un chevalier imprudent
ou à capturer une jolie princesse.

Sur terre, il n'existait pas un seul
dragon fréquentable…



… ou presque. Norbert n'était PAS
un dragon comme les autres.

Il aimait s'instruire, lire des polars,
cuisiner, jardiner…





… et tricoter des écharpes.
Les hivers étaient parfois rudes
dans la région, et même s'il avait
d'épaisses écailles, il préférait être prudent.
Un simple éternuement l'obligeait
à changer tout son intérieur.

Norbert n'aspirait qu'à vivre en paix.
La violence ne l'intéressait pas.
Il ne crachait du feu que pour faire
griller des marshmallows ou
se réchauffer les pattes.
Et ses voisins l'invitaient
très souvent à partager leur souper.

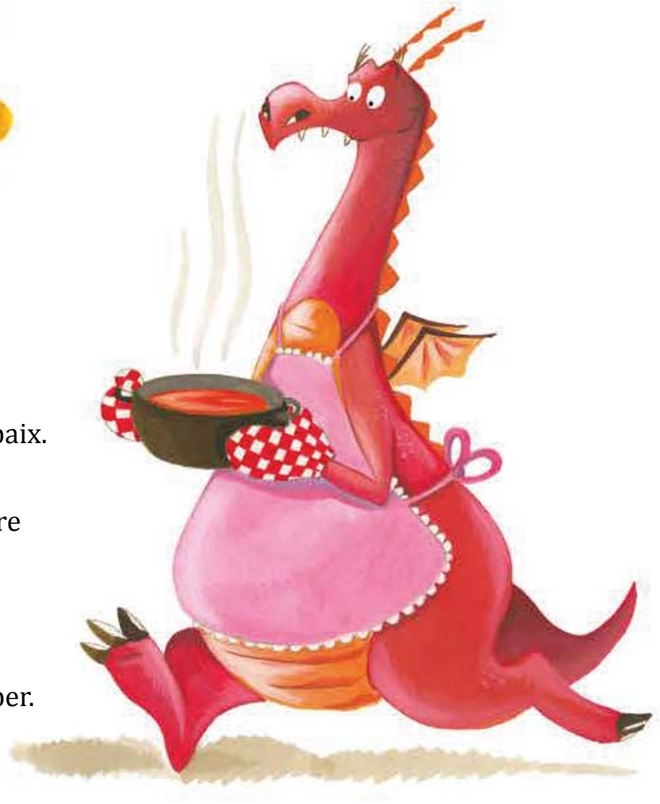

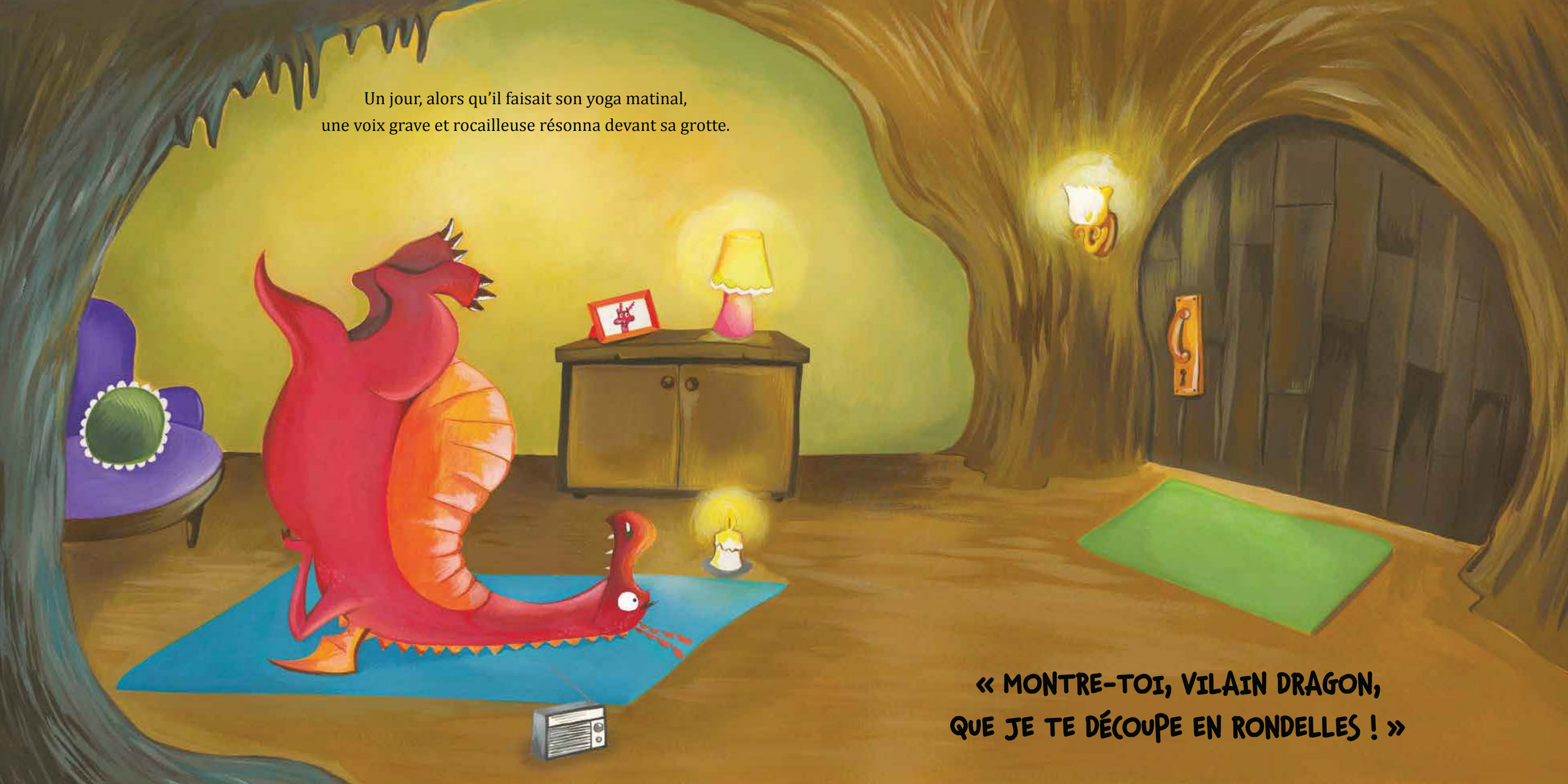
Un jour, alors qu'il faisait son yoga matinal,
une voix grave et rocailleuse résonna devant sa grotte.
« MONTRE-TOI, VILAIN DRAGON,
QUE JE TE DÉCOUPE EN RONDELLES ! »



Norbert aimait beaucoup les invitations mais celle-ci ne paraissait guère engageante. Il sortit de sa caverne et une armure brillante l'aveugla. C'était un chevalier qui portait tellement d'armes que Norbert ne parvint pas à toutes les compter.



Norbert demanda calmement :
« Qui êtes-vous ? Et pourquoi me tuer ? Je ne vous ai rien fait… »
« Je suis le chevalier Lubin, grand pourfendeur de dragons. Je dois te tuer pour impressionner la princesse Fantine et lui demander sa main, pardi ! »

« Si je comprends bien, pour obtenir sa main, vous voulez ma tête ? Pourrais-je vous suggérer des méthodes moins sauvages pour la séduire ? »