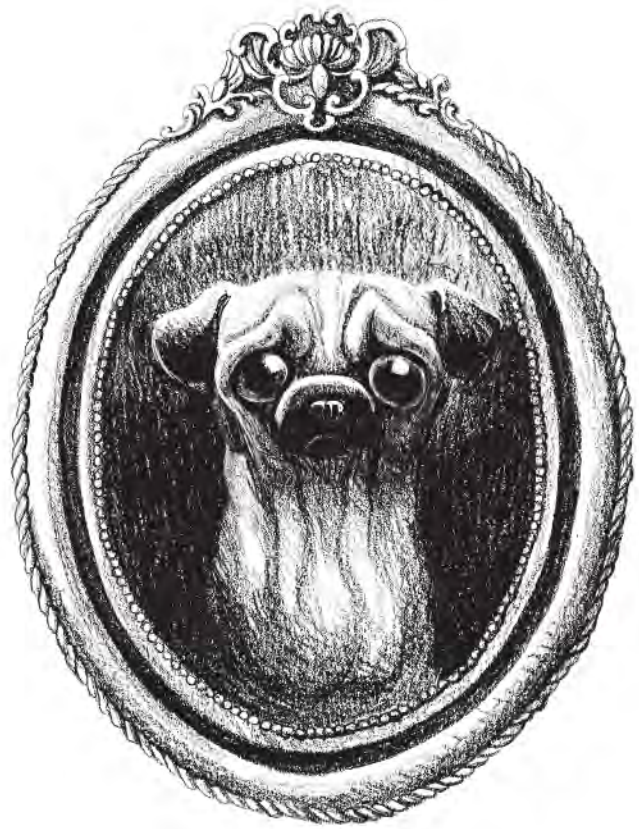

Roméo
2001-2002



Le rodéo de Roméo

Roméo gambadait mais toujours attaché.

Sa laisse s'allongeait, raccourcissait
Et, à l'autre extrémité, notre voisine Jacqueline.
Maintes fois, je me suis pris les pieds dans cette laisse si fine.
Peu importe, Roméo était heureux. Il gambadait…

« Vous n'avez pas peur de vous emmêler ?
Pourquoi ne pas le lâcher ? », je lui disais.
« Qu'il me suive ou me précède, Roméo reste à mes côtés »
Me répondait-elle pour me rassurer.

En effet, il la suivait toujours de très très près.
Seule la porte de l'ascenseur les a un jour séparés.
Sa maîtresse est montée, Roméo est resté,
Toujours attaché…





Flatule
1998-2004

Un P de trop

Peter avait reçu en cadeau un bouledogue français.
Depuis son plus jeune âge, ce chien avait des gaz.
Une vraie pétarade.
Tant et si bien que Peter l'appela Flatule.

Peter aimait tellement son chien que cela ne le gênait pas.
Ou presque pas… Parfois, Flatule pétait en public.
Peter, qui ne pouvait se résoudre à le disputer,
S'accusait à sa place.

La plupart du temps,
Peter et Flatule restaient en plein air, dans le potager.
Là, les problèmes de pet n'indisposaient personne.

Mais c'est la nuit que les pets de Flatule
Posaient le plus de problèmes.
L'air devenait irrespirable !



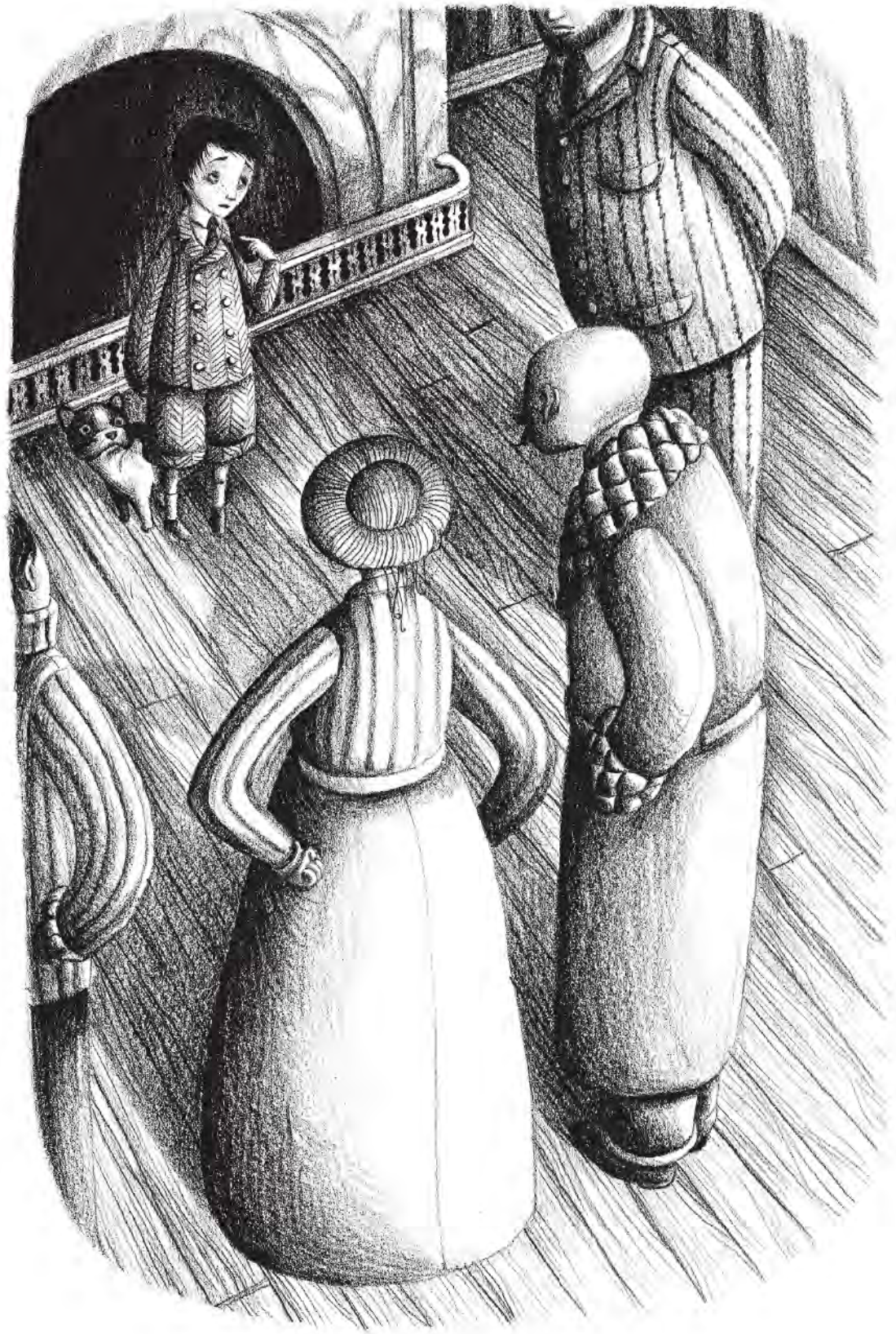

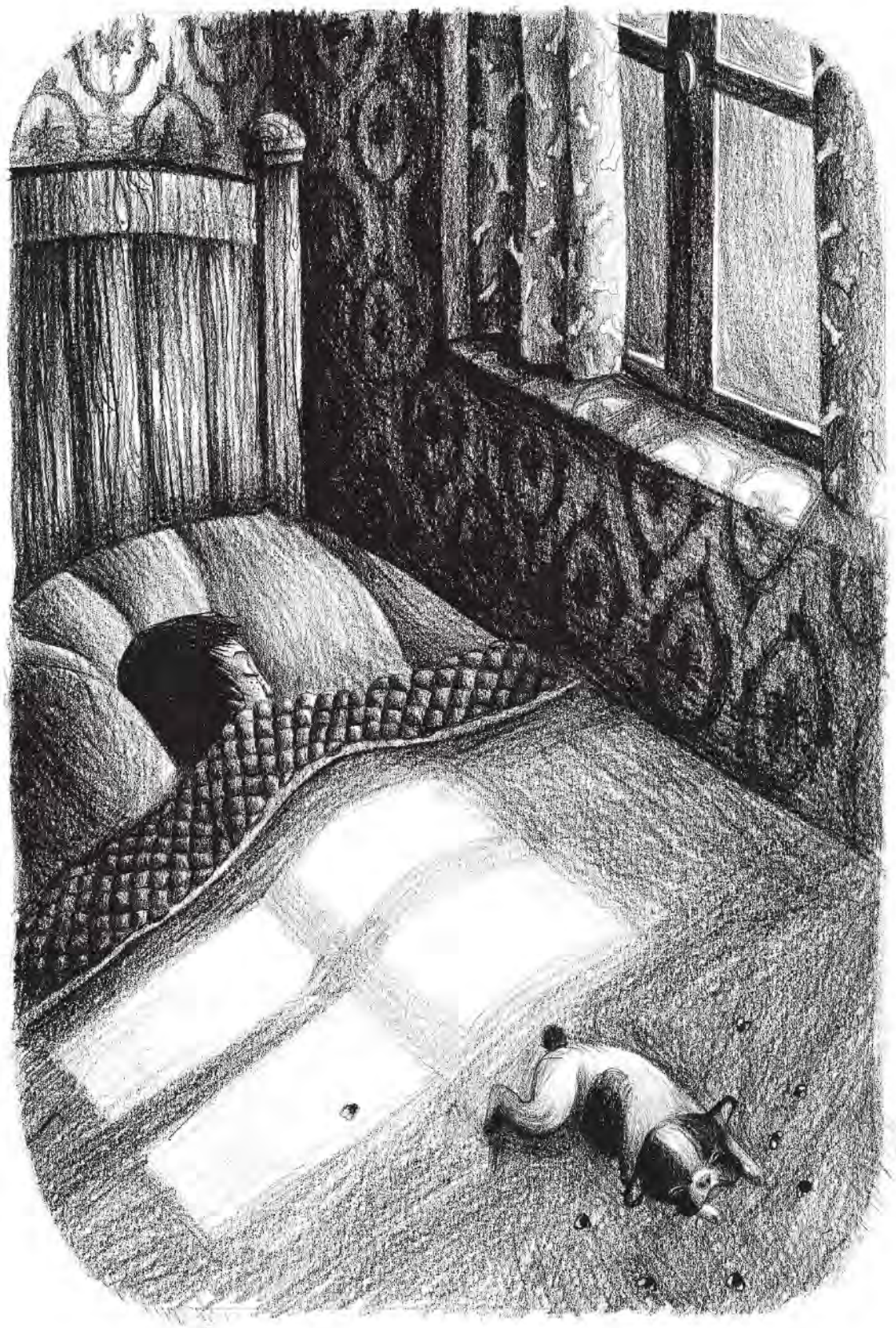

Alors Peter attendait que Flatule se soit endormi,
Pour ne pas le vexer,
Puis se relevait et ouvrait la fenêtre.
Et le matin, de très bonne heure,
Avant que Flatule ne soulève une paupière,
Peter la refermait.

Mais un soir, après une dure journée,
Peter était si fatigué qu'il s'endormit avant Flatule.
Jamais ni Peter, ni Flatule
Ne descendirent pour leur petit-déjeuner.
Ils s'étaient asphyxiés.

